balang lilin seramik berwarna warni dengan karya seni perak

Sunny Glassware adalah pengeluar pemegang lilin terkemuka di China.
Sunny Glassware bukan sahaja melaksanakan pesanan OEM / ODM, tetapi juga membantu banyak jenama memulakan konsep produk.

Hubungi kami: sales21@sunnyglassware.com untuk maklumat lebih lanjut

Product Details

Nama Produk	balang lilin seramik berwarna-warni dengan karya seni percetakan MOQ: 3000 keping balang lilin seramik berwarna warni mewah dengan karya seni perak
Artikel	SGXYT20112715
Potong ia	Bahagian atas dia: 88mm Bahagian bawah dia: 45mm Tinggi: 98mm Berat: 309g Kapasiti: 405ml
Kapasiti	pemegang lilin dengan pelbagai saiz dan lain-lain
Masa persampelan	1.5 hari sekiranya bentuk dan saiz produk ada 2.15 hari jika anda memerlukan bentuk dan saiz produk yang baru
pakej	Pembungkusan keselamatan biasa 24 keping / 36 keping / 48 keping dan sebagainya untuk kadbod eksport dengan pembahagi telur
MOQ	3000pcs
Masa penghantaran	Dalam tempoh 55 hari dari pengesahan pesanan
Terma pembayaran	Deposit 30% oleh T / T di muka, bakinya setelah menunjukkan salinan B / L
Ciri-ciri produk	1. Berkualiti tinggi dan harga yang kompetitif 2. Ujian ASTM 3. Ekologi 4. Ia bertujuan untuk perkahwinan, pesta, rumah, bar dll. 5. kontena seramik dengan hiasan transmutasi

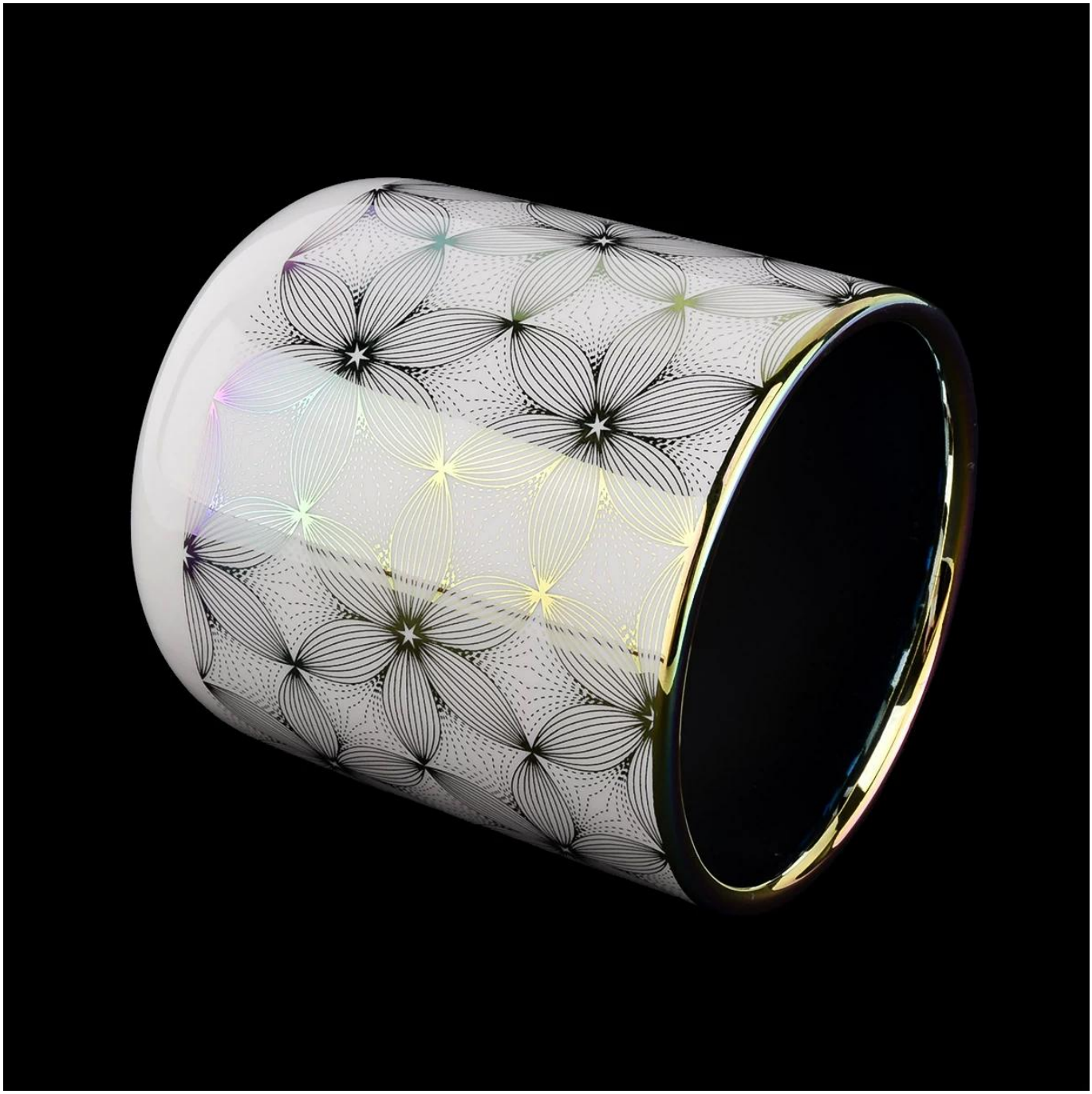

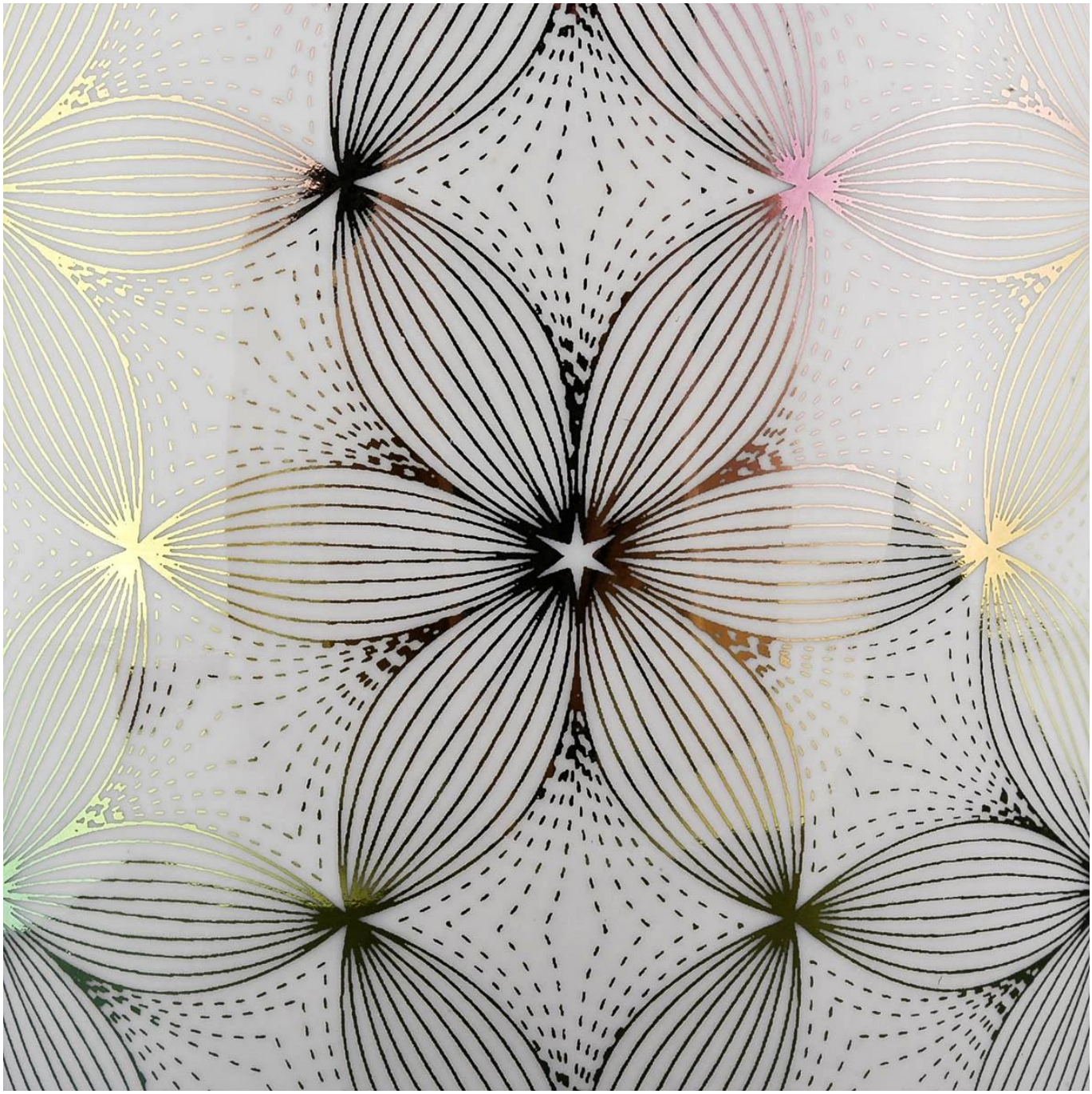

Office & Sample Room

深圳市宏铭达铝业有限公司
深圳市美阳玻璃制品有限公司
SUNNY GROUP

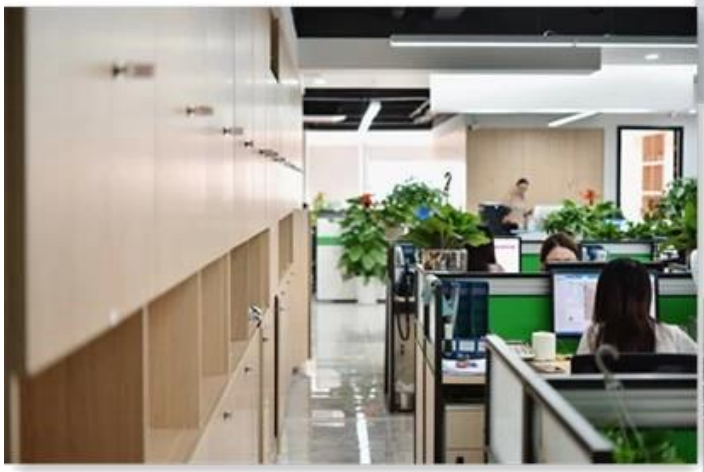

SAMPLE ROOM

* Production Process

Sculpture

Make Moulds

Inject Clay

Shape forming

Roller Forming

Body Finishing

First Firing

Hand Painting

Decaling

Glazing

Decor Firing

Packing

Warehouse

Loading

Shipping

Decoration firing

After decal

Inspection the decal product

Packing

Ready to loading