

Jualan Panas 2 Wicks Bekas Lilin Kaca Bawah Bawah

Product Details

Nombor item.	SGZX23011604
Bahan	kaca putih yang tinggi
kraf	Mesin dibuat Pemegang Lilin Kaca Metalize
Masa contoh	1. 5 hari jika terdapat bentuk dan saiz kaca 2. 15 hari, jika anda memerlukan bentuk baru dan saiz kaca
Pembungkusan	Pembungkusan biasa, 4 keping di dalam kotak dalaman, kotak 48 keping
Kapasiti produk	500,000 ~ 1,000,000 keping sebulan
Masa penghantaran	Dalam masa 35 hari selepas pensampelan dan pesanan disahkan
Terma pembayaran	Deposit 30% oleh T / T terlebih dahulu dan keseimbangan terhadap salinan B / L
Penghantaran	Melalui laut, melalui udara, melalui ejen ekspres dan perkapalan yang boleh diterima
Ciri-ciri Produk	1. Hiasan rumah balang lilin kaca dari berkualiti tinggi 2. Sesuai untuk digunakan di hotel, rumah, dll. 3. Temui ujian ASTM
Untuk pilihan anda	1. Pelbagai reka bentuk dan saiz untuk pemilihan 2. Mana -mana warna yang dicat, sejuk, penyaduran, pemotong pemprosesan model laser 3. Pakej Khas sebagai Filem Secrink, Kotak Hadiah Warna, Kotak Hadiah Putih, dll. 4. Kami adalah pekerja eksklusif kawalan kualiti 5. Kami mempunyai bengkel profesional dan gudang untuk memastikan masa penghantaran











[Similar Products Link](#)



[pemegang renda hiasan rumah yang unik](#)

[Pemegang Lilin Kaca Berlian Pepejal](#)

[Pemegang Lilin Square Hiasan Rumah](#)

balang lilin kaca bawah perak yang mewah

Office & Sample Room

Who We Are

Shenzhen Sunny Glassware Co.,Ltd
SUNNY GROUP

- More than 25 years experience glassware and ceramic ware supplier in China
- Innovative design capacity
- ISO9001 certificate approval
- Candle Holders, Bottles, Drinkware focus

Modest Passion Collaborative

· SAMPLE ROOM ·

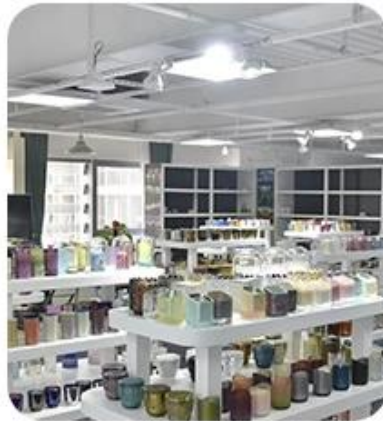



Factory Show

Mempunyai bulan yang ditiup kaca

1. Manfaat, termasuk bilangan acuan, jentera, kesan permukaan, warna, dll.
2. Kawalan kualiti adalah sukar dan toleran saiz, berat dan bentuk yang lebih besar.
3. Harga tinggi dan produknya terhad kepada teknik kaca khas.

Cara memohon

1. Gunakannya di bawah bimbingan orang dewasa
2. Basuh dengan air tulen atau mendidih sebelum digunakan
3. Jangan sentuh tepi kaca, cuba ambil bahagian bawah atau mengatasinya

Langkah berjaga-berjaga

1. Bir, wain merah, wain putih, minuman atau air panas tidak akan penuh sesak
2. Untuk mengelakkan menyakiti anak-anak anda, sila letakkan di tempat yang tidak dapat dijangkau
3. Jangan jatuh, pelanggaran dan pengaruh yang kuat
4. Jangan microwave
5. Untuk mengelakkan retak, jangan letakkan secara langsung di api terbuka

Untuk lebih banyak pemegang lilin atau mana-mana barangan kaca,

Sila lawati laman web kami: <http://www.okcandle.com/>

Atau, dapat membantu anda mempelajari Moreabout kami: [Soalan yang sering ditanya](#)