

rumah deco kaca tangan dicat pemegang lilin

Product Details

Nombor item.	SGLYP18102406
Bahan	kaca putih tinggi
kraf	Mesin membuat pemegang lilin kaca
Contoh masa	1. 5 hari jika ada bentuk dan saiz kaca 2. 15 hari, jika anda memerlukan bentuk baru dan saiz kaca
Pembungkusan	Pembungkusan biasa, 4 keping dalam kotak dalaman, 48 keping kotak
Kapasiti Produk	500,000 ~ 1,000,000 keping setiap bulan
Masa penghantaran	Dalam masa 35 hari selepas pensampelan dan pesanan disahkan
Terma pembayaran	Deposit 30% oleh T / T terlebih dahulu dan baki terhadap salinan B / L
Penghantaran	Dengan laut, melalui udara, melalui ejen ekspres dan perkapalan boleh diterima
Ciri-ciri Produk	1. Rumah hiasan kaca balang lilin dari berkualiti tinggi 2. Sesuai digunakan di hotel, rumah, dll. 3. Bertemu dengan Ujian ASTM
Untuk pilihan anda	1. Pelbagai reka bentuk dan saiz untuk pemilihan 2. Mana-mana warna dicat, sejuk, penyaduran, model laser Pemotong pemrosesan 3. Pakej khas sebagai mengecut filem, kotak hadiah warna, kotak hadiah putih, dan sebagainya. 4. Kami adalah kakitangan kawalan kualiti yang eksklusif 5. Kami mempunyai bengkel profesional dan gudang untuk memastikan masa penghantaran







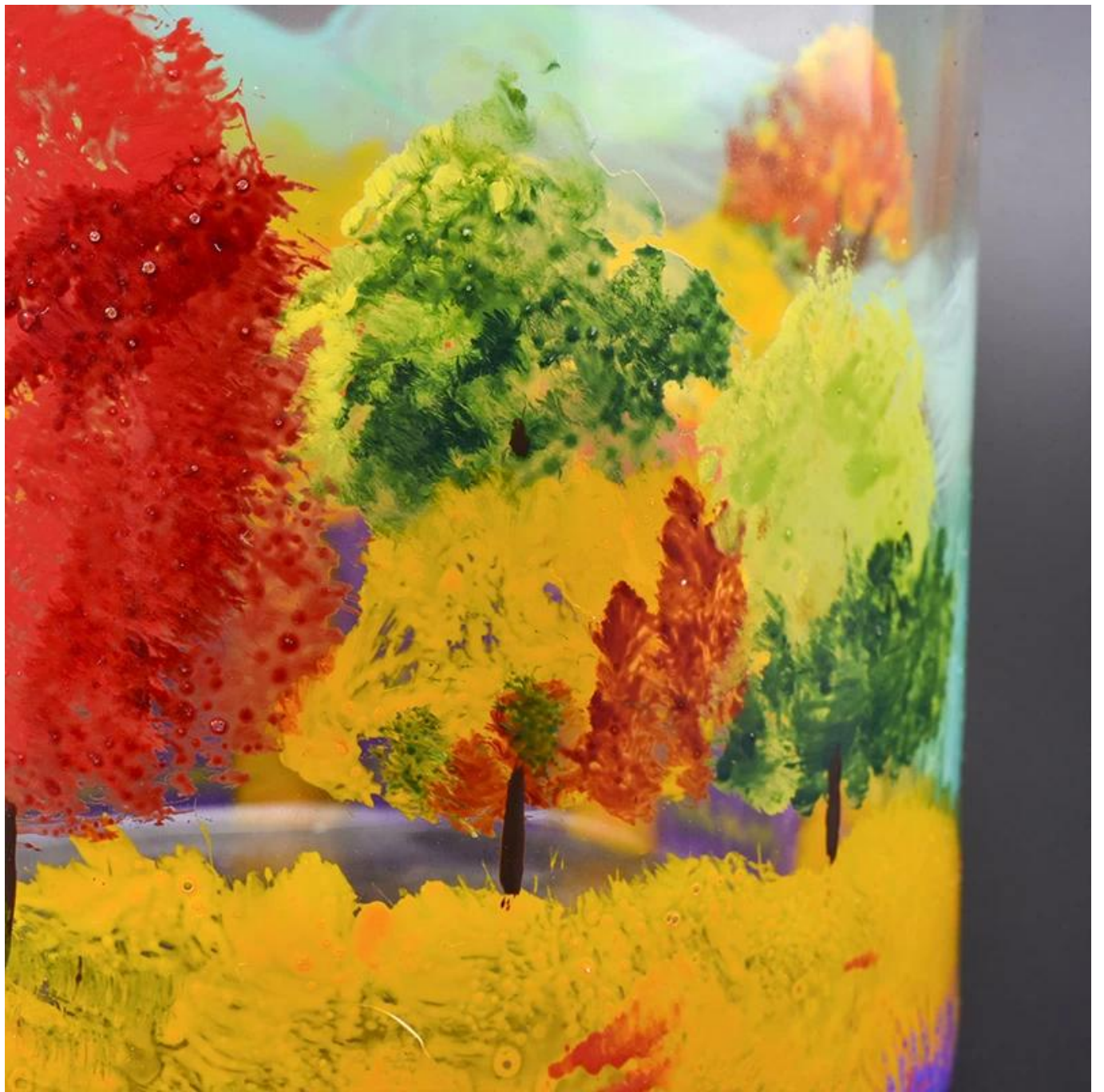



[pemegang rumah hiasan renda yang unik](#)



[pemegang berlian warna berlian warna pepejal](#)



[rumah kaca kaca pemegang lilin persegi](#)



Factory Show

Mempunyai bulan yang ditiup kaca

- 1. Manfaat, termasuk bilangan acuan, jentera, kesan permukaan, warna, dll.**
- 2. Kawalan kualiti adalah sukar dan toleran terhadap saiz, berat dan bentuk yang lebih besar.**
- 3. Harga adalah tinggi dan produk terhad kepada teknik kaca khas.**

Cara memohon

- 1. Gunakannya di bawah bimbingan orang dewasa**
- 2. Basuh dengan air tulen atau mendidih sebelum digunakan**
- 3. Jangan sentuh tepi kaca, cuba ambil bahagian bawah atau mengendalikannya**

Langkah berjaga-jaga

- 1. Bir, wain merah, wain putih, minuman atau air panas tidak akan sesak**
- 2. Untuk mengelakkan diri daripada mencederakan anak-anak anda, sila letakkannya di tempat yang tidak dapat dijangkau**
- 3. Jangan jatuh, perlanggaran dan pengaruh yang kuat**
- 4. Jangan microwave**
- 5. Untuk mencegah keretakan, jangan letakkannya secara langsung pada api terbuka**

Untuk pemegang lilin yang lebih banyak atau sebarang barangan kaca,

silalah layari laman web kami: <http://www.okcandle.com/>

Atau, boleh membantu anda mempelajari lebih lanjut tentang kami: [Soalan yang kerap ditanya](#)