

pemegang lilin warna kelabu warna untuk jenama anda

Product Details

Nama unsur	pemegang lilin seramik untuk jenama anda
Nombor objek.	SGYC19012234
Potong ia	Atas dia: 95mm Bawah dia: 100mm Ketinggian: 89mm Berat: 300g Kapasiti: 500ml Saiz lain: 5 auns / 8 auns / 10 auns / 16 auns balang lilin juga disediakan
Kapasiti	10oz 14oz 16oz pemegang lilin dan lain-lain
Masa pensampelan	1.5 hari jika bentuk dan saiz produk wujud 2.15 hari jika anda memerlukan bentuk baru dan saiz produk
Pembungkusan	24pcs / 36pcs / 48pcs pembungkusan keselamatan tetap dan sebagainya Untuk kadbod eksport dengan pembahagi telur
MOQ	3000pcs
Masa penghantaran	Dalam tempoh 35 hari selepas pesanan disahkan
Terma pembayaran	Deposit 30% oleh T / T terlebih dahulu, baki selepas menunjukkan salinan B / L
Ciri-ciri Produk	<ol style="list-style-type: none">1. Harga yang berkualiti tinggi dan kompetitif2. Ujian ASTM3. Eco Friendly4. Ia secara meluas bertujuan untuk Pernikahan, pesta, rumah, bar dll.5. bekas lilin seramik dengan cara hiasan transmudasi

More Product Pictures



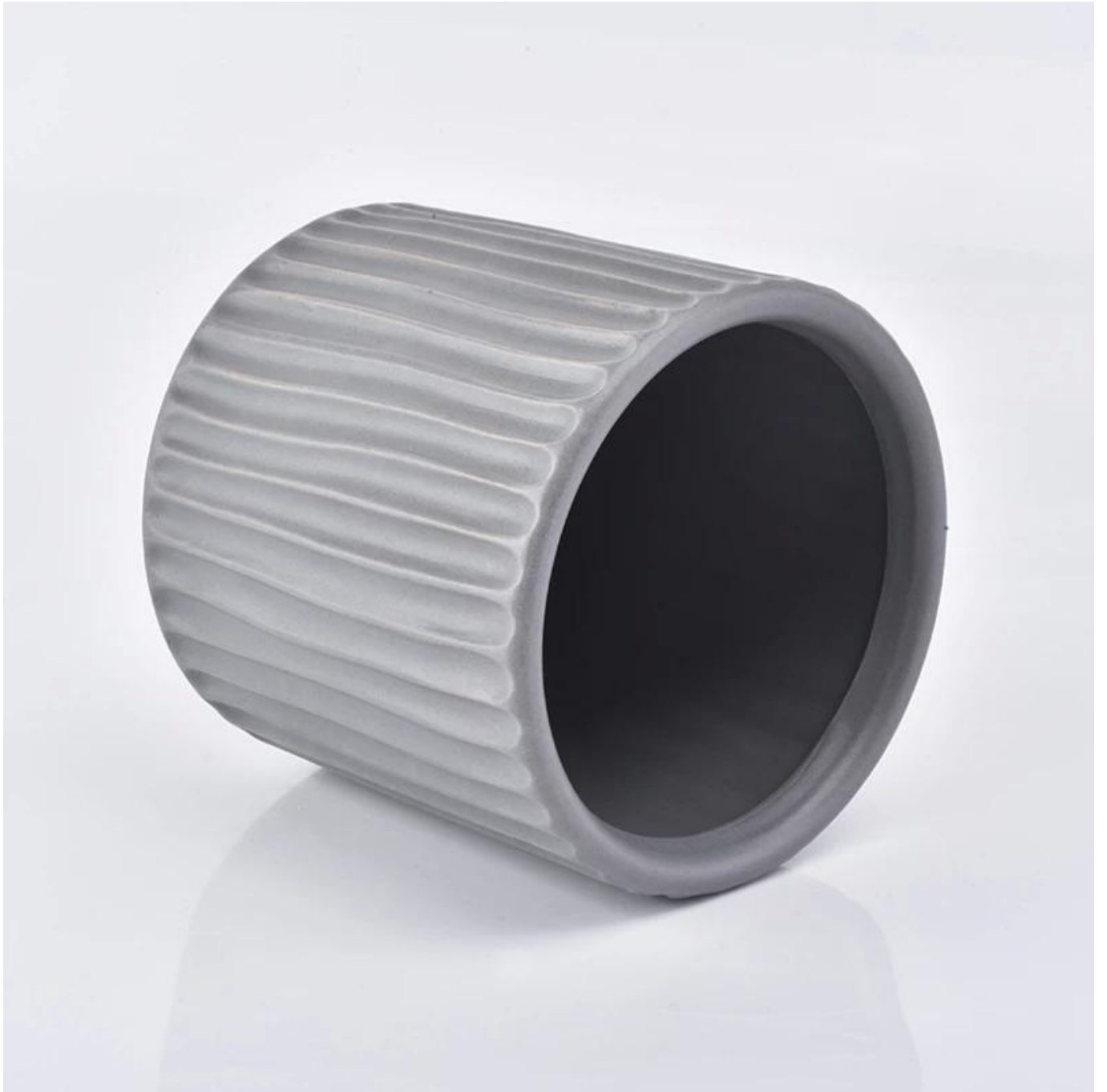

Office & Sample Room



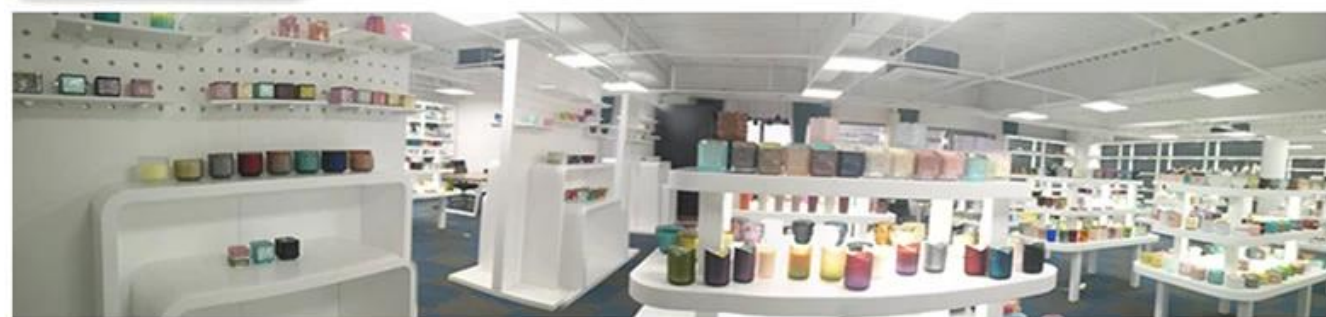

Factory Show

* Production Process





Decoration firing



After decal



Inspection the decal product



Packing



Ready to loading



QC
Professional



Measure
Accurate

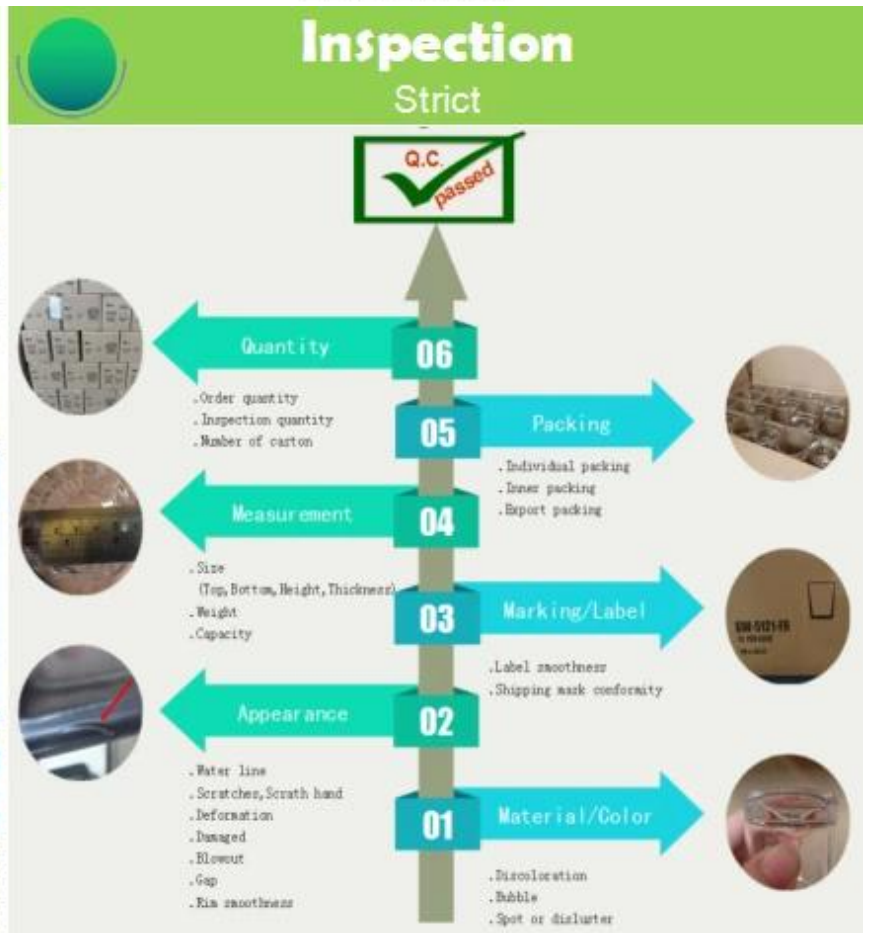

Ciri-ciri kaca yang ditiup sebulan

1. Kelebihannya termasuk patung kelebihan, teknik, kesan permukaan, warna dll.
2. Kualiti adalah pemeriksaan yang sukar dan toleransi saiz, berat dan bentuk yang lebih besar.
3. Harga adalah tinggi dan produk ini terhad untuk kaca teknikal khas.

Kaedah permohonan

1. Menggunakannya di bawah bimbingan orang dewasa
2. Basuh dengan air bersih atau panas sebelum digunakan
3. Jangan sentuh tepi cawan kaca, cuba ambil bahagian bawah atau mengendalikannya

Langkah berjaga-jaga

1. Bir, wain merah, wain putih, minuman atau air panas tidak boleh terlalu penuh
2. Untuk mengelakkan daripada menyakiti tangan anak-anak anda, sila letakkannya di tempat yang tidak dapat dicapai
3. Elakkan jatuh, perlanggaran dan kesan yang kuat
4. Tidak tersedia untuk ketuhar gelombang mikro
5. Untuk mengelakkannya dari pecah, jangan letakkannya terus ke atas api

Untuk lebih [pemegang lilin](#) atau sebarang kaca,

Sila layari laman web kami: <http://www.okcandle.com/>

Atau di sini ia dapat membantu anda mengetahui lebih baik daripada kami: [Soalan Lazim](#)

Kami menanti [permintaan dan kerjasama anda](#).

[Laman belakang](#)