pemegang tangan berwarna-warni yang membuat lilin kaca borong
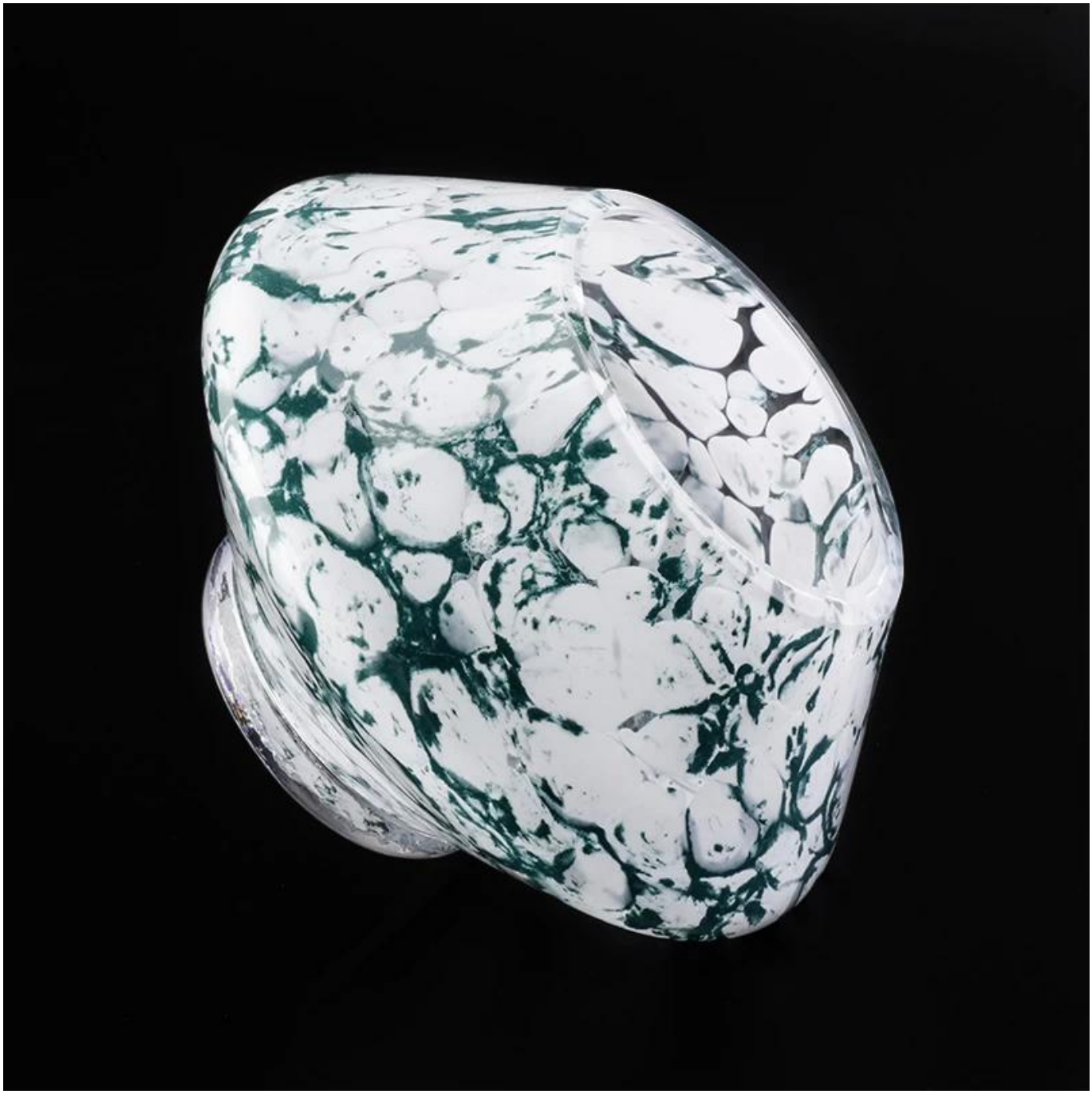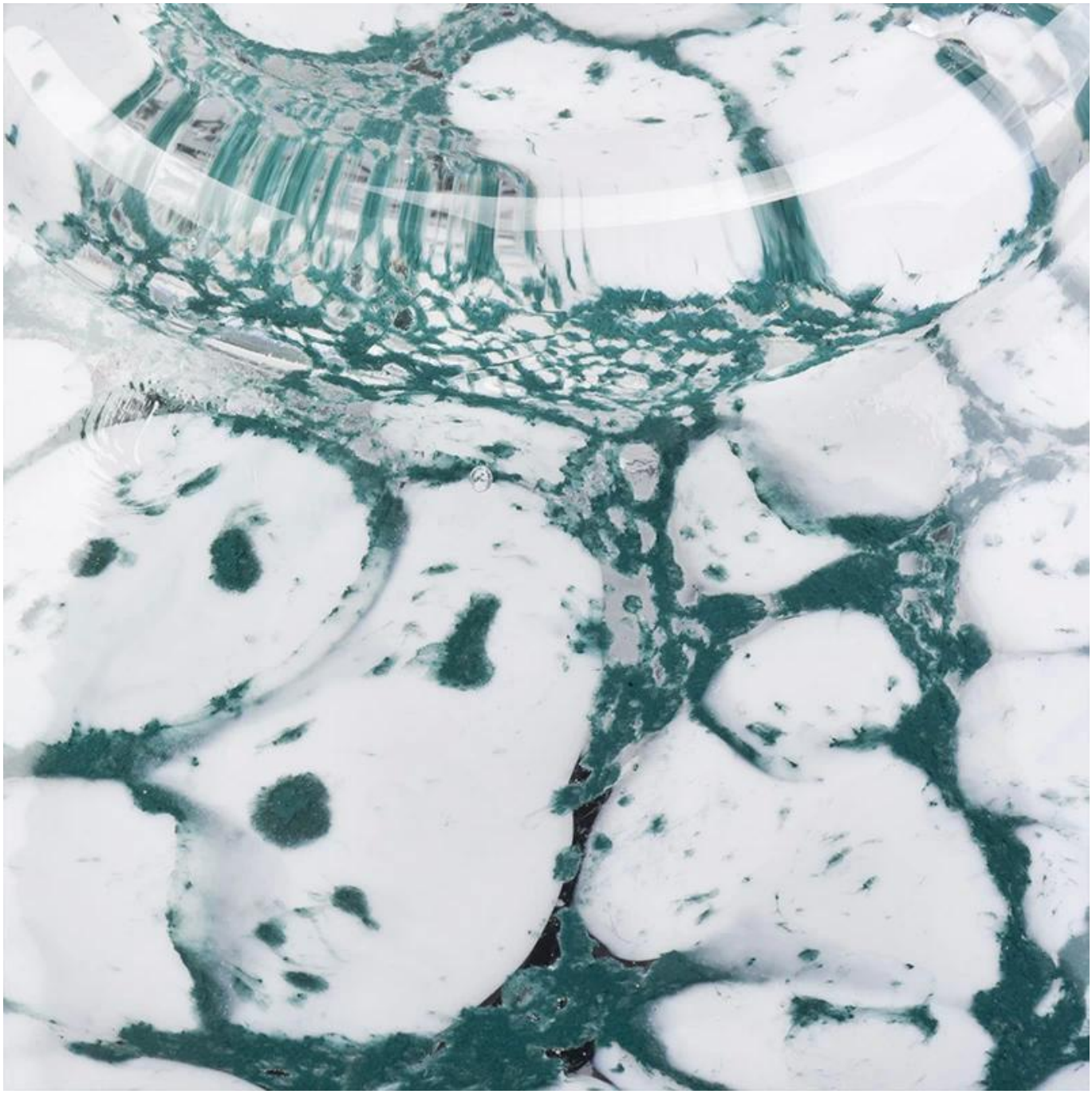
Nombor item.	SGLYP19031930
Bahan	kaca
Kraf	tangan ditiup
Sampel masa	1. 5 hari jika wujud dan saiz seramik 2. 15 hari, jika anda memerlukan bentuk baru dan saiz seramik
Kapasiti Produk	500,000 ~ 1,000,000 keping setiap bulan
Ciri-ciri produk	1. Sesuai digunakan di hotel, rumah, dll. 2. Ini mesra alam. 3. Bertemu dengan ujian FDA; ASTM; Ujian CA 65
Masa penghantaran	1. Dalam tempoh 35 hari selepas sampel dan untuk disahkan. 2. Luangkan 10 hari jika kami mempunyai barang dalam stok
Terma pembayaran	1. Deposit 30% oleh T / T terlebih dahulu, baki selepas menunjukkan salinan B / L 2. L / C, Escrow, T / T dan Western Union boleh diterima, tetapi negara-negara berlainan istilah pembayaran yang berbeza.
Cara penghantaran	Melalui laut, melalui udara, melalui ejen penghantaran dan ekspres yang boleh diterima sebagai keperluan anda.