

## Product Details:

|                          |   |
|--------------------------|---|
| Perkara No.              | SGTP542C  |
| Bahan                    | Kaca putih yang tinggi  |
| Proses                   | Mesin buatan  |
| Masa sampel              | 1. 5 hari jika di pintu keluar berbentuk dan saiz kaca.<br>2. 15 hari jika perlu bentuk baru atau saiz kaca.  |
| Pembungkusan             | Pembungkusan biasa, 24or 36pcs ke dalam karton eksport, karton dengan pembahagi kadbod  |
| Kapasiti Produk          | 500,000 ~ 1,000,000 pcs sebulan   |
| Masa Penghantaran        | Dalam masa 35 hari selepas sampel dan perintah yang disahkan  |
| Syarat-syarat pembayaran | Deposit 30% oleh T / T terlebih dahulu dan bakinya terhadap salinan B / L   |
| Penghantaran             | Melalui laut, melalui udara, oleh Express dan ejen penghantaran anda diterima   |
| Ciri-ciri Produk         | 1. <a href="#">mesin buatan mangkuk kaca</a><br>2. Sesuai untuk keluarga, hotel, restoran, hotel, dan lain-lain<br>3. Profesional Q / C untuk kawalan kualiti.<br>4 Harga yang kompetitif dan kualiti<br>5. memenuhi ujian FDA dan gred makanan   |
| Untuk pilihan anda       | 1. Sebarang logo mencetak pada badan kaca.<br>Warna 2.Any dicat, fros, plat elektro, corak laser pengukir untuk penamat;<br>3. pakej Khas seperti balut mengecut, warna kotak hadiah, hadiah putih kotak dan lain-lain:<br>4 acuan baru Terbuka untuk kaca, kayu, plastik atau logam yang anda suka<br>5. saiz dan bentuk yang berbeza memenuhi keperluan anda. |

## Produk Tunjuk:



**Pakej:**



**Papar:**



**Persembahan Kilang:**



**Produk berkaitan:**

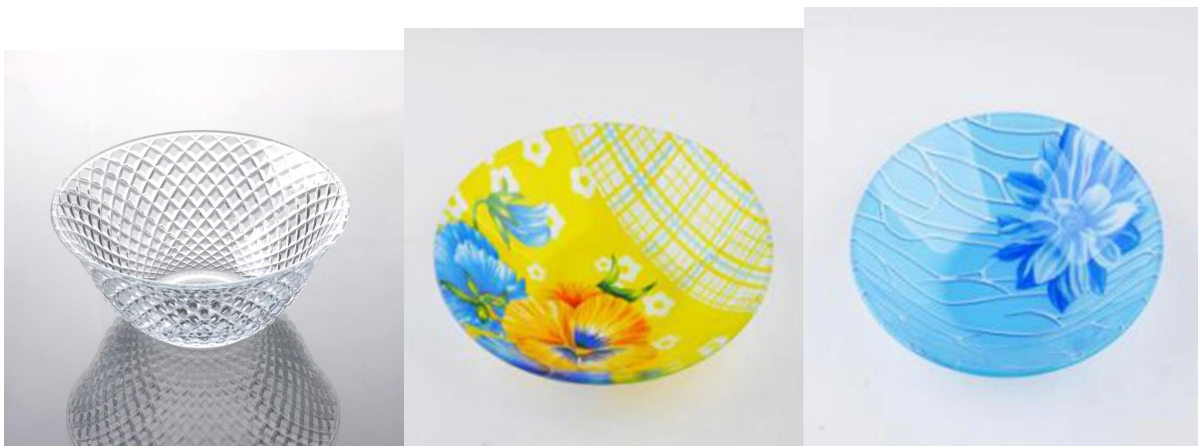

Untuk mesin lebih dibuat [mangkuk kaca](http://www.okcandle.com/) atau mana-mana barangan kaca

sila layari laman web kami: <http://www.okcandle.com/>

Atau hubungi kami:

Michelle Lai,

Tel: +86 755 25643425

Skype: sunnyglassware30

Email: sales30@sunnyglassware.com

