

pemegang lilin drop air kaca

Product Details

Perkara No.	SGLYP15061601
Bahan	Kaca putih yang tinggi
Proses	Tangan dibuat
Masa sampel	1. 5 hari jika pada wujud berbentuk dan saiz kaca 2. 15 hari jika perlu bentuk baru atau saiz kaca
Pembungkusan	Pembungkusan biasa, 4 pcs ke dalam kotak, 48 pcs per karton
Kapasiti Produk	~ 500,000 1,000,000 pcs per bulan
Masa penghantaran	Dalam masa 35 hari selepas sampel dan perintah yang disahkan
Terma pembayaran	Deposit 30% T / T terlebih dahulu dan baki terhadap salinan B / L
Penghantaran	Melalui laut, udara, oleh Express dan ejen perkapalan boleh diterima
Ciri-ciri Produk	1. Tangan dibuat pemegang lilin kaca dengan kualiti yang tinggi 2. Sesuai untuk digunakan di hotel, rumah, dan lain-lain 3. Ia adalah mesra alam Ujian 4. Bertemu ASTM
Untuk pilihan anda	1. Reka bentuk dan saiz untuk pilihan yang berbeza 2. Sebarang warna dicat, fros, listrik, corak laser pemprosesan pengukir 3. pakej Khas seperti balut mengecut, warna kotak hadiah, kotak hadiah dan lain-lain putih 4. Ada pekerja eksklusif untuk kawalan kualiti 5. Kami mempunyai bengkel profesional dan gudang untuk memastikan masa penghantaran

More Product Pictures

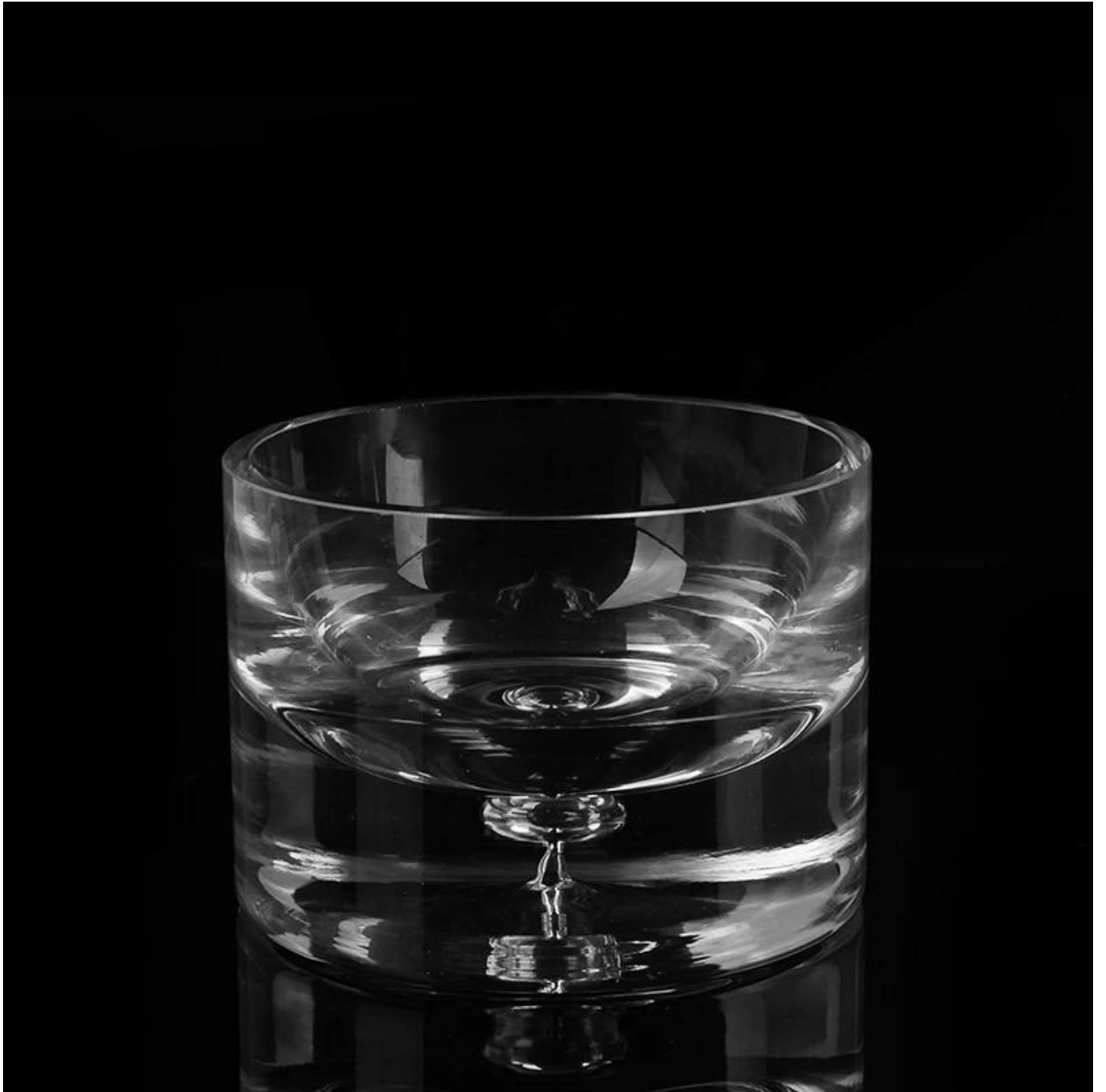









Similar Products Link

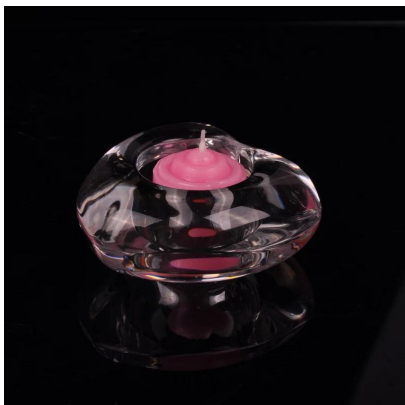

[pemegang lilin kaca bentuk hati](#)

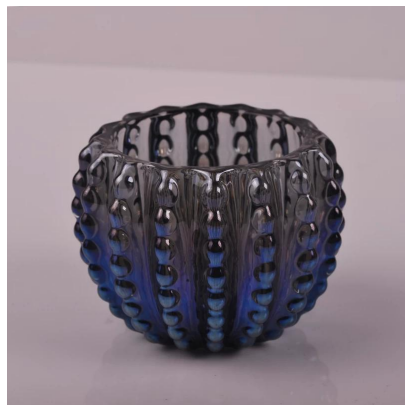

[kaca pemegang lilin jalur dot](#)

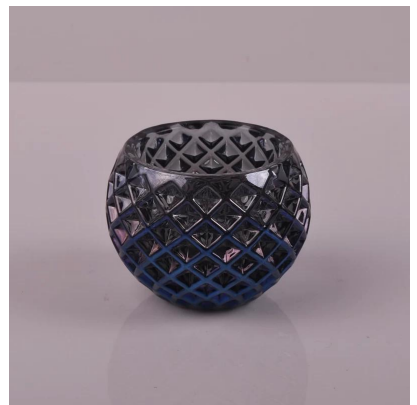

[kaca pemegang lilin corak tenunan](#)

Office & Sample Room



Factory Show





Ciri-ciri bulan ditiup kaca

1. Kelebihannya termasuk mengukir banyak, teknik, kesan permukaan, warna dan lain-lain
2. Kualiti adalah kawalan sukar dan toleransi saiz, berat dan bentuk adalah lebih besar.
3. Harga yang tinggi dan produk adalah terhad untuk kaca teknik khas.

Kaedah permohonan

1. menggunakan ia di bawah panduan daripada orang dewasa
2. Basuh dengan air bersih atau air mendidih sebelum penggunaan
3. Tidak menyentuh pinggir kaca cawan, cuba untuk mengambil bahagian bawah atau pemegang daripadanya

Peringatan

1. Bir, wain merah, wain putih, minuman atau air panas tidak terlalu penuh
2. Untuk mengelakkan menyakiti tangan anak-anak anda, sila letakkan di tempat di mana mereka tidak boleh mencapai
3. Elakkan menjatuhkan, Perlanggaran dan kesan yang kuat
4. Tidak tersedia untuk ketuhar gelombang mikro
5. Untuk mengelakkannya daripada retak, jangan meletakkannya di atas api terbuka secara langsung

Untuk lebih **pemegang lilin kaca** atau mana-mana barangan kaca, sila layari laman web kami: <http://www.okcandle.com/>

Atau di sini boleh membantu anda mengetahui lebih lanjut mengenai kami: **[FAQ](#)**