

gaya Vintage kesan kulit kayu pemegang lilin konkrit

Product Details

ID produk	SGZC16101805
bahan	Concrete
Crafts	Tangan dibuat balang lilin konkrit
kalis masa	1. Produk Sedia Ada, sampel masa 5 hari 2. Keperluan untuk semula acuan, sampel masa 15 hari
pakej	pembungkusan umum, 48 / Carton
kapasiti	500,000 1,000,000 / bulan
Masa penghantaran	35 hari selepas sampel dan perintah pengesahan
Terma pembayaran	T / T 30% bayaran pendahuluan, membayar baki kerana melihat salinan bil muatan
pengangkutan	pengangkutan maritim, pengangkutan udara, penghantaran ekspres antarabangsa; tetamu ditetapkan penghantaran barang
Ciri-ciri Produk	1. Tangan dibuat pemegang lilin 2. Boleh digunakan di hotel-hotel, rumah, bar, dan lain-lain 3. Bahan Alam Sekitar 4. Ujian FDA, ujian CA65
Bagi anda untuk memilih	1. memenuhi reka bentuk yang berbeza dan saiz 2. Apa-apa warna cat, pembekuan, elektrik, ukiran laser boleh dilakukan 3. menyediakan pembungkusan khas seperti mengecut filem, warna kotak hadiah, kotak hadiah putih 4. Kami mempunyai pasukan kawalan kualiti yang khusus untuk mengawal kualiti produk 5. Kami mempunyai pangkalan pengeluaran profesional dan gudang untuk memastikan penyampaian

More Product Pictures









Similar Products Link

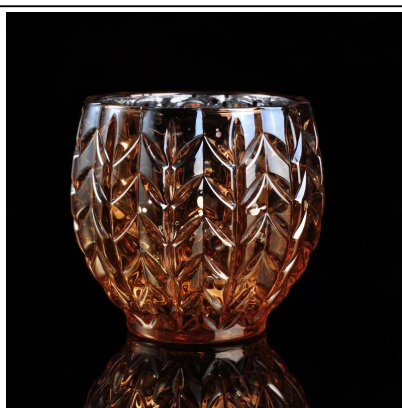

Office & Sample Room



Factory Show





Ciri-ciri bulan ditiup kaca

1. Kelebihannya termasuk memahat banyak, teknik, kesan permukaan, warna dan lain-lain
2. Kualiti adalah kawalan sukar dan toleransi saiz, berat dan bentuk adalah lebih besar.
3. Harga yang tinggi dan produk adalah terhad untuk kaca teknik khas.

Kaedah permohonan

1. menggunakan ia di bawah panduan daripada orang dewasa
2. Basuh dengan air bersih atau air mendidih sebelum penggunaan
3. Tidak menyentuh pinggir kaca cawan, cuba untuk mengambil bahagian bawah atau pemegang daripadanya

Peringatan

1. Bir, wain merah, wain putih, minuman atau air panas tidak terlalu penuh
2. Untuk mengelakkan menyakiti tangan anak-anak anda, sila letakkan di tempat di mana mereka tidak boleh mencapai
3. Elakkan menjatuhkan, Perlanggaran dan kesan yang kuat
4. Tidak tersedia untuk ketuhar gelombang mikro
5. Untuk mengelakkannya daripada retak, jangan meletakkannya di atas api terbuka secara langsung

Untuk lebih kaca pemegang lilin gatau mana-mana barangan kaca,
sila layari laman web kami: <http://www.okcandle.com/>

Atau di sini boleh membantu anda mengetahui lebih lanjut tentang kita: [FAQ](#)

Kami tidak sabar-sabar pertanyaan dan kerjasama anda.

[Homepage kembali](#)