

Warna adat khas yang dicat dicat 12oz gelas lilin borong

Product Details

| | |
|-------------------|--|
| Nama unsur | <u>Warna adat khas yang dicat dicat 12oz gelas lilin borong</u> |
| Nombor objek. | SG11080CCL |
| Potong ia | SG11080CCL Teratas dia: 100mm Bawah dia: 100mm Ketinggian: 78.2mm Berat: 270g Kapasiti: 487ml Bahan: kaca putih tinggi Pembuatan: mesin dibuat Masa pensampelan: 5 ~ 7 hari selepas pengesahan Saiz lain: 5 auns / 8 auns / 10 auns / 16 auns juga boleh didapati |
| Kapasiti | 10oz 14oz 16oz dll. Ia boleh didapati |
| Masa pensampelan | 1.5 hari jika bentuk dan saiz produk wujud 2.15 hari jika anda memerlukan bentuk baru dan saiz produk |
| Pembungkusan | 24pcs / 36pcs / 48pcs pembungkusan keselamatan tetap dan sebagainya Untuk kadbod eksport dengan pembahagi telur |
| MOQ | 5000pcs |
| Masa penghantaran | Dalam tempoh 35 hari selepas pesanan disahkan |
| Terma pembayaran | Deposit 30% oleh T / T terlebih dahulu, baki selepas menunjukkan salinan B / L |
| Ciri-ciri Produk | <ol style="list-style-type: none">1. Harga yang berkualiti tinggi dan kompetitif2. Ujian FDA, SGS, LFGB dan lain-lain.3. Eco Friendly4. Ia secara meluas bertujuan untuk Pernikahan, pesta, rumah, bar dll.5. Mesin dibuat |

More Product Pictures

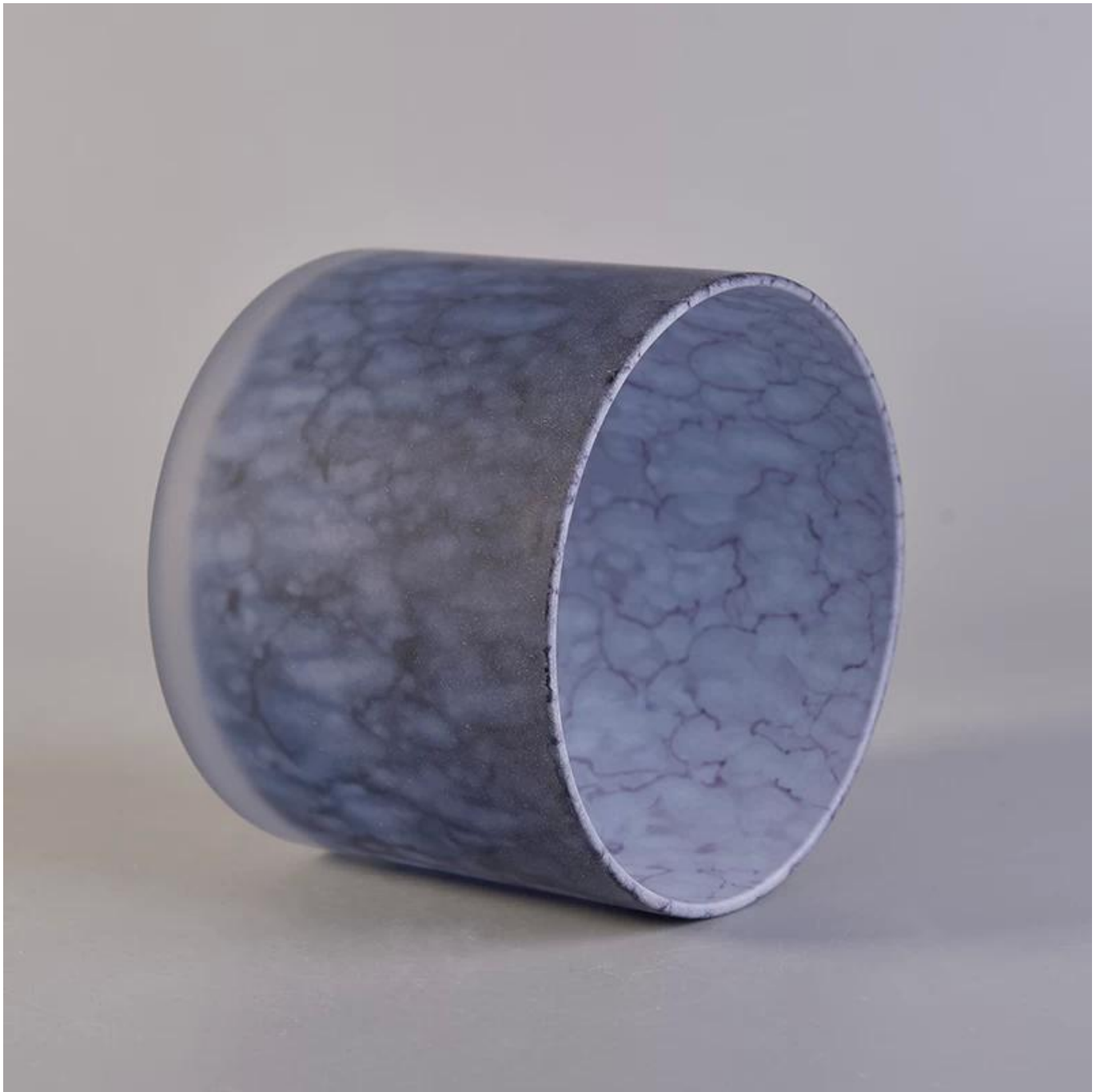







Office & Sample Room





Factory Show

01

Factory



Surface Treatment

10+ production lines



□ Spraying



□ Engraving



□ Electroplating



□ Silk-screen



- Spraying
- Engraving
- Electroplating
- Silk-Screen



Ciri-ciri kaca yang ditiup sebulan

1. Kelebihannya termasuk patung kelebihan, teknik, kesan permukaan, warna dll.
2. Kualiti adalah pemeriksaan yang sukar dan toleransi saiz, berat dan bentuk yang lebih besar.
3. Harga adalah tinggi dan produk ini terhad untuk kaca teknikal khas.

Kaedah permohonan

1. Menggunakannya di bawah bimbingan orang dewasa
2. Basuh dengan air bersih atau panas sebelum digunakan
3. Jangan sentuh tepi cawan kaca, cuba ambil bahagian bawah atau mengendalikannya

Langkah berjaga-jaga

1. Bir, wain merah, wain putih, minuman atau air panas tidak boleh terlalu penuh
2. Untuk mengelakkan daripada menyakiti tangan anak-anak anda, sila letakkannya di tempat yang tidak dapat dicapai
3. Elakkan jatuh, perlanggaran dan kesan yang kuat
4. Tidak tersedia untuk ketuhar gelombang mikro
5. Untuk mengelakkannya dari pecah, jangan letakkannya terus ke atas api

Untuk lebih [pemegang lilin](#) atau sebarang kaca,

Sila layari laman web kami: <http://www.okcandle.com/>

Atau di sini ia dapat membantu anda mengetahui lebih baik daripada kami: [Soalan Lazim](#)

[Kami menanti permintaan dan kerjasama anda.](#)

[Laman belakang](#)