

bentuk bola kaca buatan tangan pemegang lilin

Product Details

Perkara nombor.	SGXH15113010
Bahan	soda kapur kaca
Mengendalikan	Buatan tangan
Masa sampel	1. 5 hari jika terdapat satu bentuk dan saiz kaca 2. 15 hari, jika anda memerlukan bentuk baru dan saiz kaca
Pembungkusan	Keselamatan pembungkusan biasa
Kapasiti Produk	100,000 keping setiap bulan
Masa penghantaran	Dalam masa 35 hari selepas sampel dan perintah mengesahkan
Syarat pembayaran	Deposit 30% T / T terlebih dahulu dan keseimbangan terhadap salinan B / L
Penghantaran	Melalui laut, udara, dengan nyata dan agen penghantaran boleh diterima
Ciri-ciri Produk	1. Mesin dibuat pemegang lilin kaca daripada kualiti tinggi 2. Sesuai untuk digunakan dalam hotel, rumah, dan lain-lain Mesra alam 3. 4. Bertemu FDA ujian & amp; amp; amp; AMP; CA 65 ujian
Untuk pilihan anda	1. pelbagai reka bentuk dan saiz untuk pilihan 2 Mana-mana warna dicat, sejuk, elektrik, model laser Pemotong pemprosesan 3. pakej Khas sebagai filem mengecut, warna kotak hadiah, putih kotak hadiah, dan lain-lain 4. Kami tidak termasuk pekerja untuk kualiti kawalan 5. Kami mempunyai bengkel profesional dan gudang untuk memastikan masa penghantaran

More Product Pictures





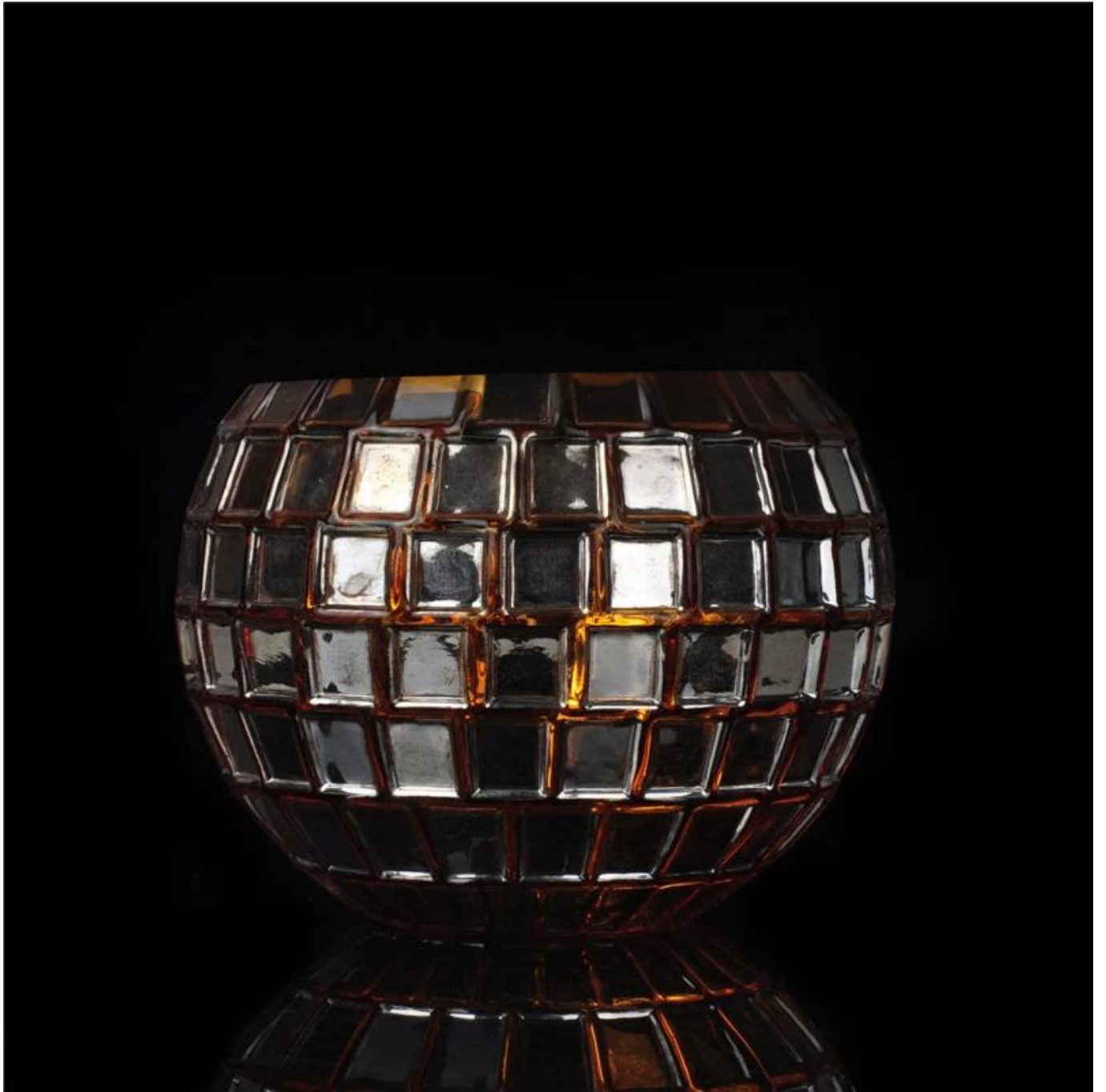



Similar Products Link



Office & Sample Room



Factory Show





Ciri-ciri kaca bulan ditiup

1. manfaat, termasuk bilangan acuan, jentera, kesan permukaan, warna, dan lain-lain
2. Kawalan kualiti adalah sukar dan toleransi saiz, berat dan bentuk yang lebih besar.
3. Harga yang tinggi dan produk adalah terhad kepada satu teknik khas kaca.

Cara membuat permohonan

1. Gunakan ia di bawah bimbingan orang dewasa
2. Basuh dengan air tulen atau mendidih sebelum digunakan
3. Tidak menyentuh pinggir cawan kaca, cuba untuk mengambil bahagian bawah atau mengendalikan

Langkah berjaga-jaga

1. Bir, wain merah, wain putih, minuman atau air panas tidak akan sesak
2. Untuk mengelakkan mencederakan anak-anak anda dengan tangan, sila letakkan di tempat di mana mereka tidak boleh mencapai
3. Jangan jatuhkan, perlanggaran dan pengaruh yang kuat
4. Adakah gelombang mikro
5. Untuk mengelakkan retak, tidak meletakkan ia terus di atas api terbuka

Untuk lebih [lilin pemegang](#) atau mana-mana barangan kaca,

silalah layari laman web kami: <http://www.okcandle.com/>

Atau, boleh membantu anda mengetahui lebih lanjut tentang kita: [Soalan Sering Ditanya](#)