

Tangan dibuat garisan putih biru yang dicat seramik soya lilin bekas balang

Product Details

Top dia: 102mm

Dia bawah: 78mm

Tinggi: 100mm

Berat: 443g

Kapasiti: 516ml

Item No.	SGTX17060906A
Saiz	
Bahan	Seramik
Aksesori	topi, tudung seramik/logam/kayu, lilin, wick, rич dan lain-lain
Selesai	decal, lapisan warna, mercury, laser, frosted, penyaduran, kaca dan lain-lain.
Pembungkusan	<ol style="list-style-type: none">1. 24/36/48/72 PC setiap eksport standard pembungkusan kadbod2. warna/putih/coklat kotak pembungkusan3. mewah Hadiah kotak pembungkusan4. mengecut pembungkusan5. individu/set kotak pembungkusan6. tersuai pembungkusan
Kekuatan kami	<ol style="list-style-type: none">1. kami adalah profesional lilin pengeluar, major berlainan daripada Pemegang lilin, bermula dari kaca lilin, Ceramic bekas lilin, lilin marmar, Lilin yang konkrit, Timah lilin, Balang lilin tahan karat dan lain-lain.2. sempurna untuk rumah/kedai/super market/Restoran/hotel/bar/KTV dan sebagainya.3. dengan pasukan reka bentuk profesional, yang boleh membantu Reka bentuk dan buka acuan baru berdasarkan kehendak anda.4. selepas proses: warna lapisan penyaduran, mercury, berwarna-warni, ukiran, percetakan, decal, semburan warna, penyaduran frosty, emas, tangan-lukisan dan lain-lain.5. MOQ kecil adalah boleh diterima. Kami mempunyai produk-produk yang biasa untuk menyokong anda.
Perkhidmatan kami	<ul style="list-style-type: none">* Jawapan anda dalam tempoh 24 jam* Julat produk untuk pilihan anda* Benar-benar sistem pengeluaran* Pekerja kilang mahir* Kedua-dua garis mesin dan barisan buatan tangan untuk pembekal* Berpengalaman QC pasukan memeriksa produk yang menyeluruh dan tegas mengikut kepada AQL standard* Kreatif Reka bentuk pembaharuan baru produk melalui gaya 15 setiap bulan* Bekalan Jabatan logistik profesional untuk pintu Perkhidmatan
MOQ	3000pcs



More Product Pictures





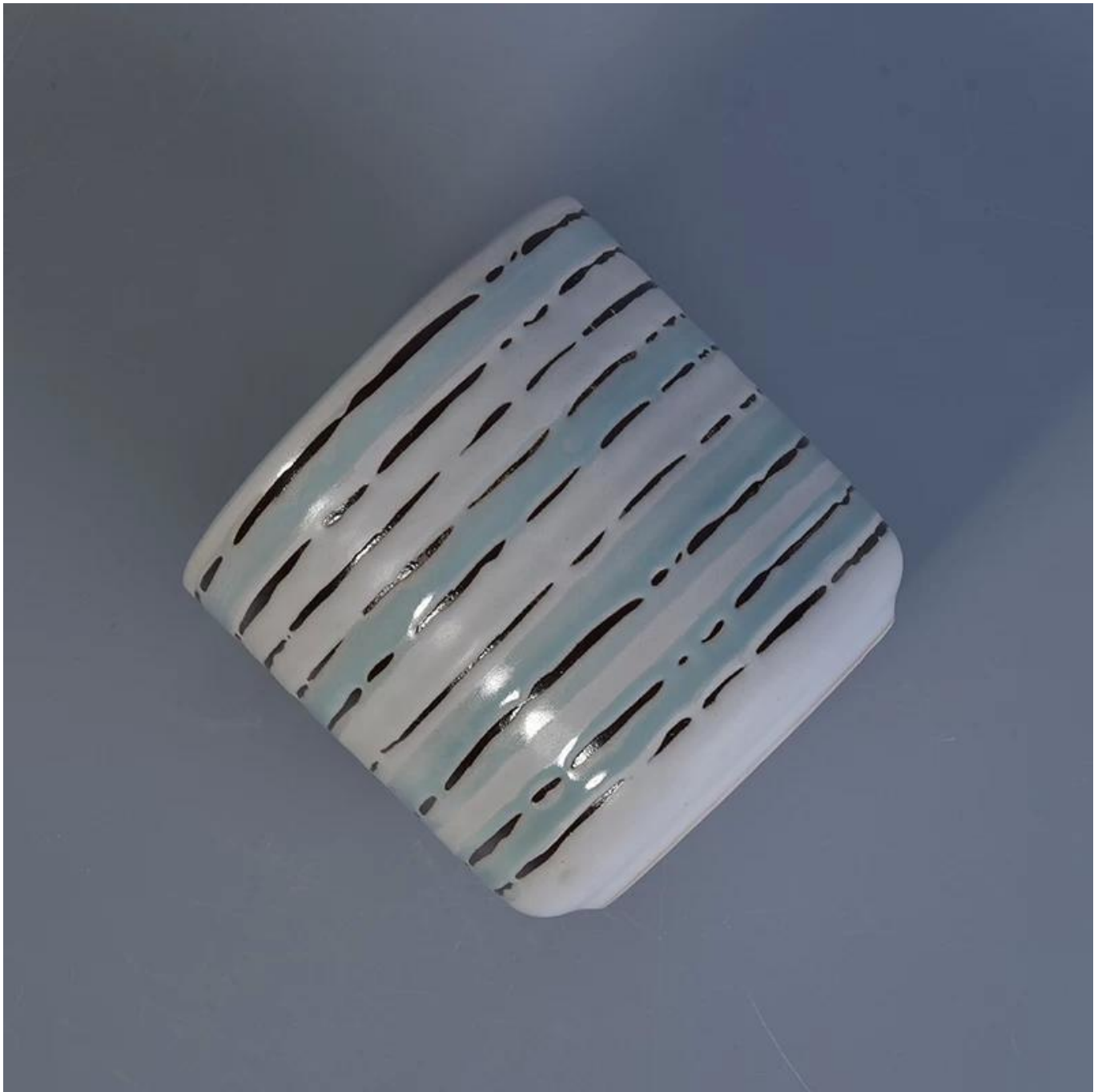





Aksesori yang anda inginkan:

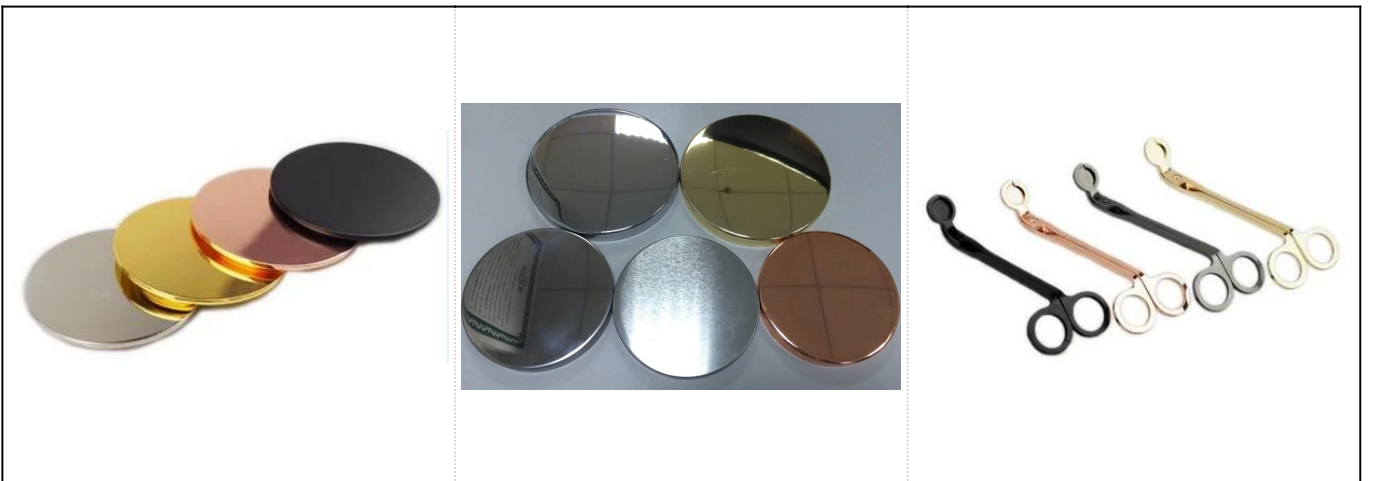



Office & Sample Room

Barangan kaca cerah adalah pembekal pemegang lilin terkemuka di China sejak tahun 1992, balang kaca/seramik/konkrit lilin dan sebagainya dan padanan accessories kami kebanyakannya dieksport ke Amerika Syarikat, EU, AU selama lebih daripada 24 tahun pengalaman. Kita tegas dengan kualiti, pasukan QC kami memeriksa produk yang dari bahan mentah untuk pengeluaran kemudian ke pembungkusan langkah demi langkah, pemeriksaan mengikut AQL standard.

Perkhidmatan kami seperti berikut:

- > Pelbagai bentuk dan saiz yang ada, juga mengalu-alukan design anda sendiri.
- > Aksesori: topi, tudung kaca/logam/kayu, lilin dan sebagainya.
- > Hiasan: decal, lapisan warna, mercury, laser, frosted, penyaduran dan lain-lain.
- > Pembungkusan: biasa Keselamatan pembungkusan, pembungkusan, kotak warna/putih/Hadiah disesuaikan pembungkusan yang disediakan.
- > Reka bentuk kuasa: inovasi lebih daripada 15 bulan.
- > Pasukan QC: lebih 10 kakitangan profesional memeriksa pengeluaran dengan tegas dan menyeluruh, yang memenuhi AQL standard.
- > Contoh: dalam tempoh 7 hari
- > Persijilan: ASTM, 100% plumbum dan kadmium percuma.

Kami Facotry:



Pengeluaran:



Pasukan kami:

Happy day!



Bilik pameran kami:



Sijil:



ASTM



Hubungi saya:

Untuk maklumat lanjut [Ceramic bekas lilin](#) atau mana-mana barangan kaca,

Sila layari laman web kami: <http://www.okcandle.com/>

Atau, boleh membantu anda mempelajari lebih lanjut tentang kami: [SOALAN-SOALAN LAZIM](#)



