

Reka bentuk poligon kaca botol lilin untuk lilin wangi christmas

Inspirasi Reka Bentuk

Inspirasi reka bentuk penampilan pemegang lilin ini berasal dari **garis**, garis-garis yang mengalir memberi keselesaan jiwa dan perasaan fesyen seseorang.

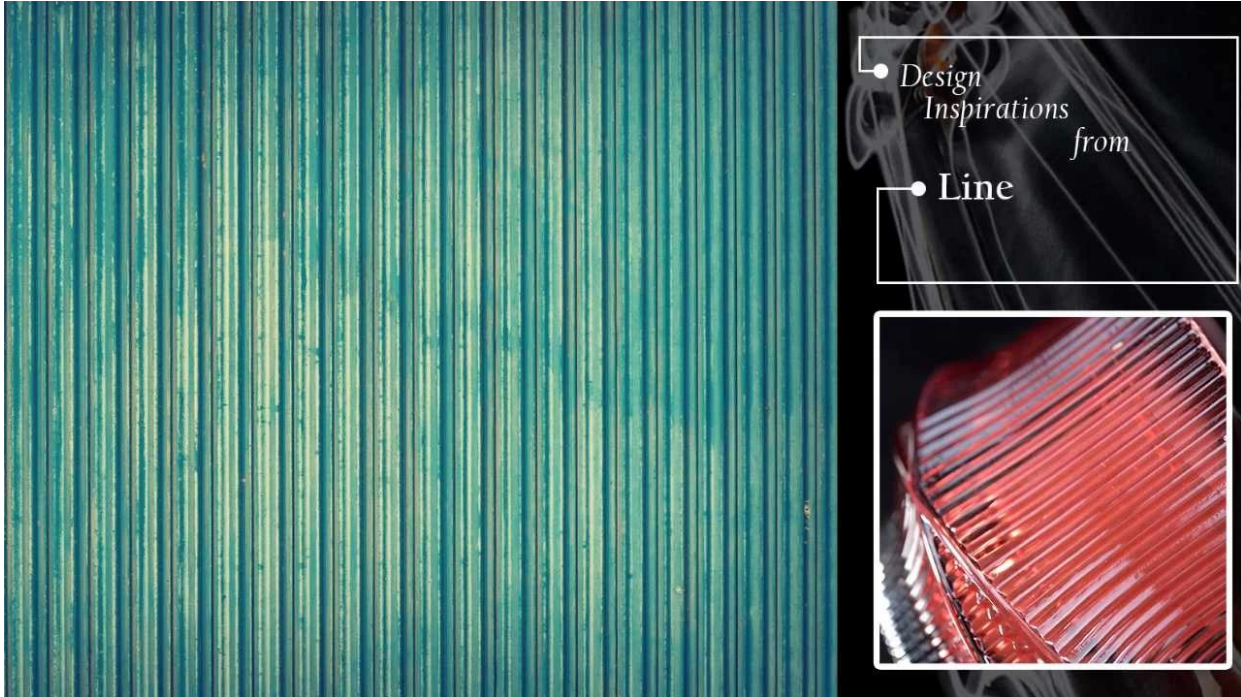

Kenapa pilih Pemegang Candle Design Sunny



Kelebihan pasaran yang dibezakan

- . Tumpukan pada reka bentuk mewah
- . Pembekal 80% jenama wangian di Amerika Syarikat
- . AQL plus 6 Sunny pemeriksaan QC ketat yang ketat
- . Kekalkan kualiti bersesuaian dengan sampel dan pukat

produk

Reka bentuk Upacara Pernikahan

- . Memperoleh Anugerah Kecantikan "Made-in-China"
- . Mendapatkan RAMBUT SANGAT yang sangat kagum
- . Kawan atau hubungan perniagaan hadiah
- . Relaksasi dan kehidupan Romantis

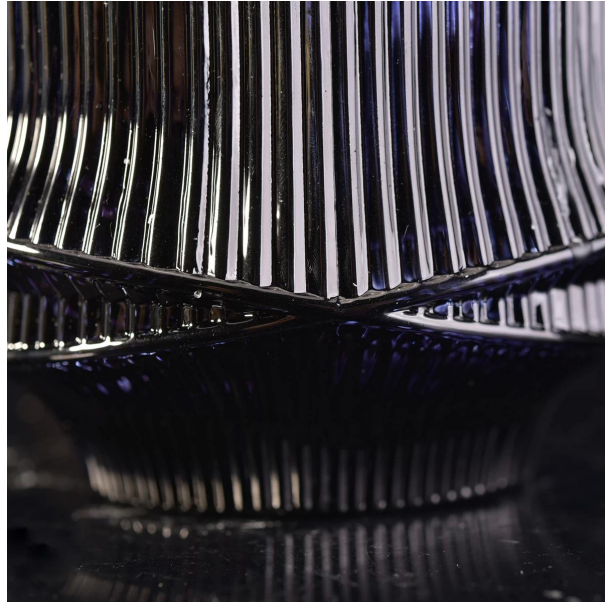

Reka bentuk saiz fleksibel membesar pasaran anda dengan cepat

- . **Kaliber:** 83 * 102mm
- . **Bottom dia:** 55 * 70mm
- . **Ketinggian:** 98mm
- . **Kapasiti:** 390ml
- . **Berat:** 565g

Dengan sokongan yang kuat, pelanggan terus membangun dan dari bengkel kecil kepada pemimpin industri.

Senario Kehidupan

- . Kopi atau bar
- . Hiasan yang sempurna untuk rumah, hotel atau taman
- . Hadiah untuk kekasih manis
- . Sebarang acara untuk hiasan

Range of the application

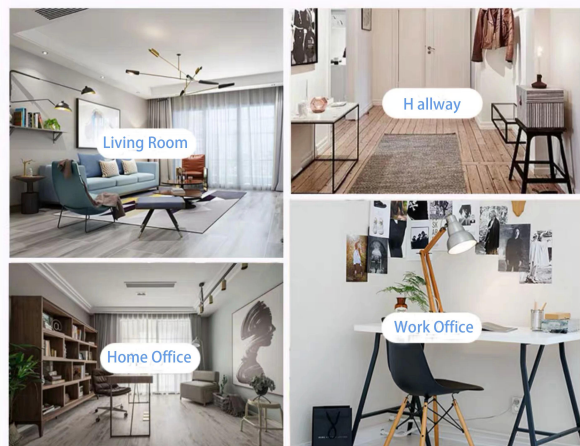

Cerita Jenama Sunny

Profil Syarikat

[Barang kaca cerah](#) telah ditubuhkan oleh Frank dan Alice sejak tahun 1992, yang memberikan gabungan cemerlang antara harga, kualiti & respons dalam industri kaca.

Sunny terus terlibat dalam merancang dan mengilang barang pecah belah, terdapat lebih daripada 10 lini produk yang tersedia dari kraftangan tangan yang ditiup ke mesin yang ditekan, mesin ditiup dan mesin IS dibuat dan sebagainya, dan pelbagai jenis teknologi pemrosesan mendalam boleh disesuaikan seperti warna disemur, laser percetakan, percetakan decal, electroplate, frosted, percetakan skrin, sandblasted dan penyaduran ion dan sebagainya. **ISO 9001: 2008/2015 dan Green & Kenyataan Pematuhan Sosial** sijil dikeluarkan oleh syarikat pensijilan pihak ketiga.

Terdapat kira-kira 5,000 item yang meliputi semua barangan kaca dan barang seramik yang digunakan setiap hari, mis. kaca borosilikat, botol, tumbler, [pemegang lilin](#), balang, stemware, pinggan mangkuk & minuman dan lain-lain. Produk boleh memenuhi FDA, LFGB, CA 65, ASTM, ujian pencuci pinggan mangkuk.

Dengan sistem kawalan yang ketat pada kualiti produk dan perkhidmatan pelanggan, pasaran pengeksport kami telah berkembang pesat ke Utara & Amerika Selatan, Eropah, Oceania dan Asia. Skop perniagaan kami terutamanya terlibat dalam hiasan rumah & pinggan mangkuk. Glassware Sunny dipercayai oleh syarikat-syarikat jenama terkenal di dunia, terutamanya di pasaran Amerika Syarikat dan Eropah.

Sejarah Pembangunan

Sunny History

2014-2015 04

- ▶ Apr. 2015 ISO 9001:2008 certificate
- ▶ Oct. 2014 HK trade show
- ▶ Jul. 2014 Expanded office

2008-2011 02

- ▶ Jul. 2011 Miami trade show
- ▶ Mar 2010 Invested factory in Shanxi
- ▶ Feb. 2010 London trade show
- ▶ Jun. 2008 Dubai show
Launched team building system

05 2016-2019

- ▶ 2016 Involved Ceramic products field
- ▶ Turnover reach RMB Fifty Million
- ▶ Strategic partnership signed with three high-quality glass factories
- ▶ 2017 Fifty patent products
- ▶ 2018 Bought & Moved into 1,800 m2 block
Turnover break through one hundred Million
Won IMDA design award
- ▶ 2019 Authorized GB/T 29490-2013 Enterprise Intellectual Property Management System Certification

03 2012

- ▶ Oct. Founded Sunny business college
- ▶ Aug. Las Vegas trade show
- ▶ Jul. Participated Charity Concert
- ▶ May Joined Shenzhen Network Chamber of Commerce

01 1992-2006

- ▶ Jun. 2006 Shanghai trade show
- ▶ Oct. 2004 Moved to new office
- ▶ Jun. 2002 Shanghai trade show
- ▶ Aug. 1992 Founded Sunny Glassware

Siapakah kita

Dalam barangan kaca yang cerah, terdapat pasukan yang profesional dan bertenaga untuk mencipta nilai untuk pelanggan dan mengekalkan pertumbuhan syarikat. Perkhidmatan profesional mereka sentiasa mendapat pujian yang tinggi dari pelanggan seperti: Nest Fragrance.



Showcase Room Sample

Barangan kaca Sunny hadir lebih daripada **5,000 item di bilik sampel Shenzhen** untuk pemilihan secara meluas. Ia memenangi yang hebat [penilaian pelanggan](#). Selamat datang ke pejabat Shenzhen! Gambar sebagai berikut adalah **hanya satu bahagian dari pemegang lilin reka bentuk Milik kami**, Selamat datang ke pejabat Shenzhen untuk mencari kegemaran anda, ia akan membawa anda kejutan besar kerana sukar untuk mencari pembekal lain seperti ini di China.

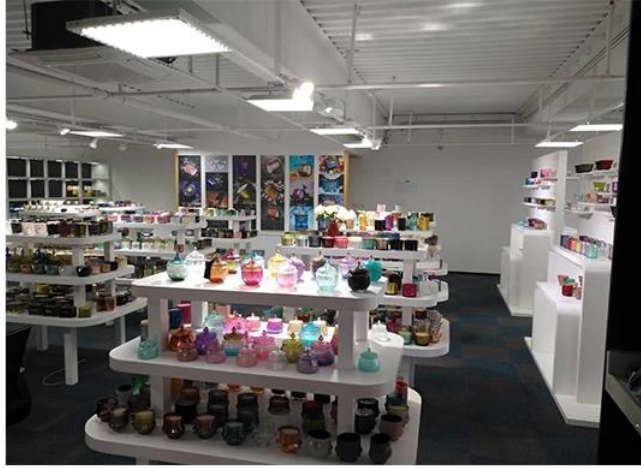

Sijil yang kami dapat



ASTM



IOS9001-2015



Pematuhan sosial & hijau
Kenyataan Polis

Kraftangan dalam talian kami

Ini adalah gambar kraf terutamanya dalam talian, lebih banyak maklumat kilang, lihat: [Lawatan kilang](#)



GlasswareTechnology



□ IS Machine



□ Machine Blown



□ Machine Pressed



□ Hand-Made



- IS Machine
- Machine Pressed
- Machine Blown
- Hand-Made

Lebih Banyak Video

Ciri-ciri pemegang lilin kaca yang ditekan mesin

Normaly Open Mold Machine-Pressed Craft digunakan untuk membuat pemegang lilin yang memenuhi ciri berikut .:

Diameter lebih rendah daripada bahagian bawah

- . Pengeluaran besar-besaran dengan MOQ tinggi
- . Corak timbul di dinding luarInwall
- . Ketebalan Max-Min: 1.5 ~ 10mm
- . Ketebalan bawah: 4 ~ 30mm
- . Corak costFine rendah pada dinding luar.

Kaedah permohonan

1. Menggunakannya di bawah panduan orang dewasa
2. Basuh dengan air bersih atau mendidih sebelum digunakan
3. Tidak menyentuh tepi cawan kaca, cuba ambil bahagian bawah atau mengendalikannya

Awas

1. Bir, wain merah, wain putih, minuman atau air panas tidak terlalu penuh
2. Untuk mengelakkan menyakiti tangan anak-anak anda, sila letakkan di tempat yang tidak dapat dicapai
3. Elakkan jatuh, Perlanggaran dan kesan yang kuat
4. Tidak tersedia untuk ketuhar gelombang mikro
5. Untuk mencegahnya daripada retak, jangan letakkannya secara terbuka

Untuk lebih [pemegang lilin](#) atau sebarang barangan kaca,
sila layari laman web kami: <http://www.okcandle.com/>

Atau di sini boleh membantu anda mengetahui lebih lanjut tentang kami: [Soalan Lazim](#)