

GEO Glass Candle Jar Dengan Tali Borong

Product Details

| | |
|-------------------|---|
| Nama unsur | <u>LGEO Glass Candle Jar Dengan Lids Wholesale</u> |
| Nombor objek. | SGHX19051407 |
| Spesifikasi | <p>Saiz 1 Jar: Atas dia: 90mm Bawah dia: 90mm Ketinggian: 65mm Berat: 309g Kapasiti: 250ml Tudung: Atas dia: 90mm Tinggi: 23mm Berat: 166g</p> <p>Saiz 2: Jar: Atas dia: 105mm Bawah dia: 105mm Ketinggian: 85mm Berat: 529g Kapasiti: 480ml Tudung: Atas dia: 105mm Tinggi: 24mm Berat: 250g</p> <p>Bahan: kaca putih tinggi Pembuatan: mesin dibuat Masa pensampelan: 5 ~ 7 hari selepas pengesahan</p> <p>Saiz lain: 5 auns / 8 auns / 10 auns / 16 auns juga boleh didapati</p> |
| Kapasiti | 10oz 14oz 16oz dll. Ia boleh didapati |
| Masa pensampelan | 1.5 hari jika bentuk dan saiz produk wujud 2.15 hari jika anda memerlukan bentuk baru dan saiz produk |
| Pembungkusan | 24pcs / 36pcs / 48pcs pembungkusan keselamatan tetap dan sebagainya Untuk kadbod eksport dengan pembahagi telur |
| MOQ | 5000pcs |
| Masa penghantaran | Dalam tempoh 35 hari selepas pesanan disahkan |
| Terma pembayaran | Deposit 30% oleh T / T terlebih dahulu, baki selepas menunjukkan salinan B / L |

Ciri-ciri Produk

1. Harga yang berkualitas tinggi dan kompetitif
2. Ujian FDA, SGS, LFGB dan lain-lain.
3. Eco Friendly
4. Ia secara meluas bertujuan untuk Pernikahan, pesta, rumah, bar dll.
5. Mesin dibuat



More Product Pictures









Office & Sample Room



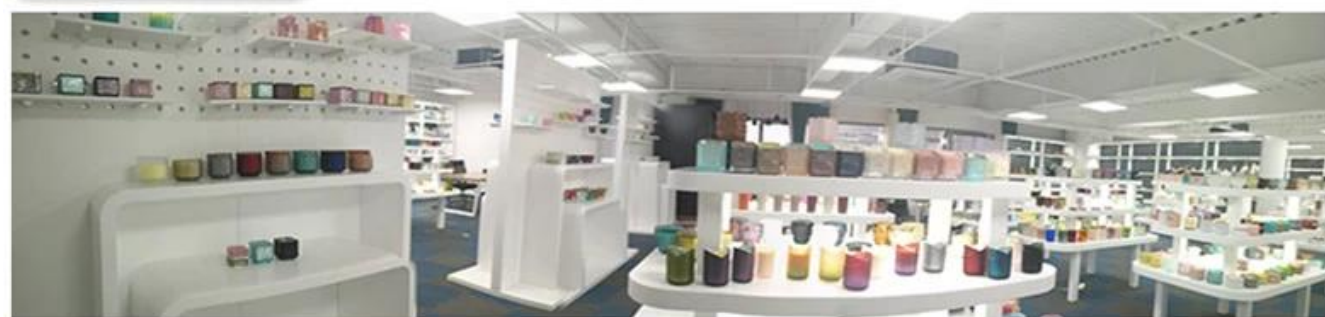

Factory Show

01

Factory



Surface Treatment

10+ production lines



□ Spraying



□ Engraving



□ Electroplating



□ Silk-screen



- Spraying
- Engraving
- Electroplating
- Silk-Screen



Ciri-ciri kaca yang ditiup sebulan

1. Kelebihannya termasuk patung kelebihan, teknik, kesan permukaan, warna dll.
2. Kualiti adalah pemeriksaan yang sukar dan toleransi saiz, berat dan bentuk yang lebih besar.
3. Harga adalah tinggi dan produk ini terhad untuk kaca teknikal khas.

Kaedah permohonan

1. Menggunakannya di bawah bimbingan orang dewasa
2. Basuh dengan air bersih atau panas sebelum digunakan
3. Jangan sentuh tepi cawan kaca, cuba ambil bahagian bawah atau mengendalikannya

Langkah berjaga-jaga

1. Bir, wain merah, wain putih, minuman atau air panas tidak boleh terlalu penuh
2. Untuk mengelakkan daripada menyakiti tangan anak-anak anda, sila letakkannya di tempat yang tidak dapat dicapai
3. Elakkan jatuh, perlanggaran dan kesan yang kuat
4. Tidak tersedia untuk ketuhar gelombang mikro
5. Untuk mengelakkannya dari pecah, jangan letakkannya terus ke atas api

Untuk lebih [pemegang lilin](#) atau sebarang kaca,

Sila layari laman web kami: <http://www.okcandle.com/>

Atau di sini ia dapat membantu anda mengetahui lebih baik daripada kami: [Soalan Lazim](#)

[Kami menanti permintaan dan kerjasama anda.](#)

[Laman belakang](#)