

# Jar Lilin Kaca Frosted Popular Dengan Tudung Kayu

Sunny Glass bukan sahaja dapat melakukan pesanan OEM / ODM, tetapi juga dapat membantu banyak jenama dari reka bentuk konsep hingga ke bangga.

Dengan fokus pada produk wangian mewah dalam 10 tahun terakhir, Sunny Glassware adalah pembekal 80% jenama wangian di Amerika Syarikat.

Pasukan pereka yang memenangi anugerah telah mendapat kepercayaan banyak jenama kelas atas seperti NEST Fragrance. Pasukan reka bentuk yang berbakat tiada tandingannya di China.



## Product Details

[Ciri-ciri balang lilin ini dengan penutup](#)





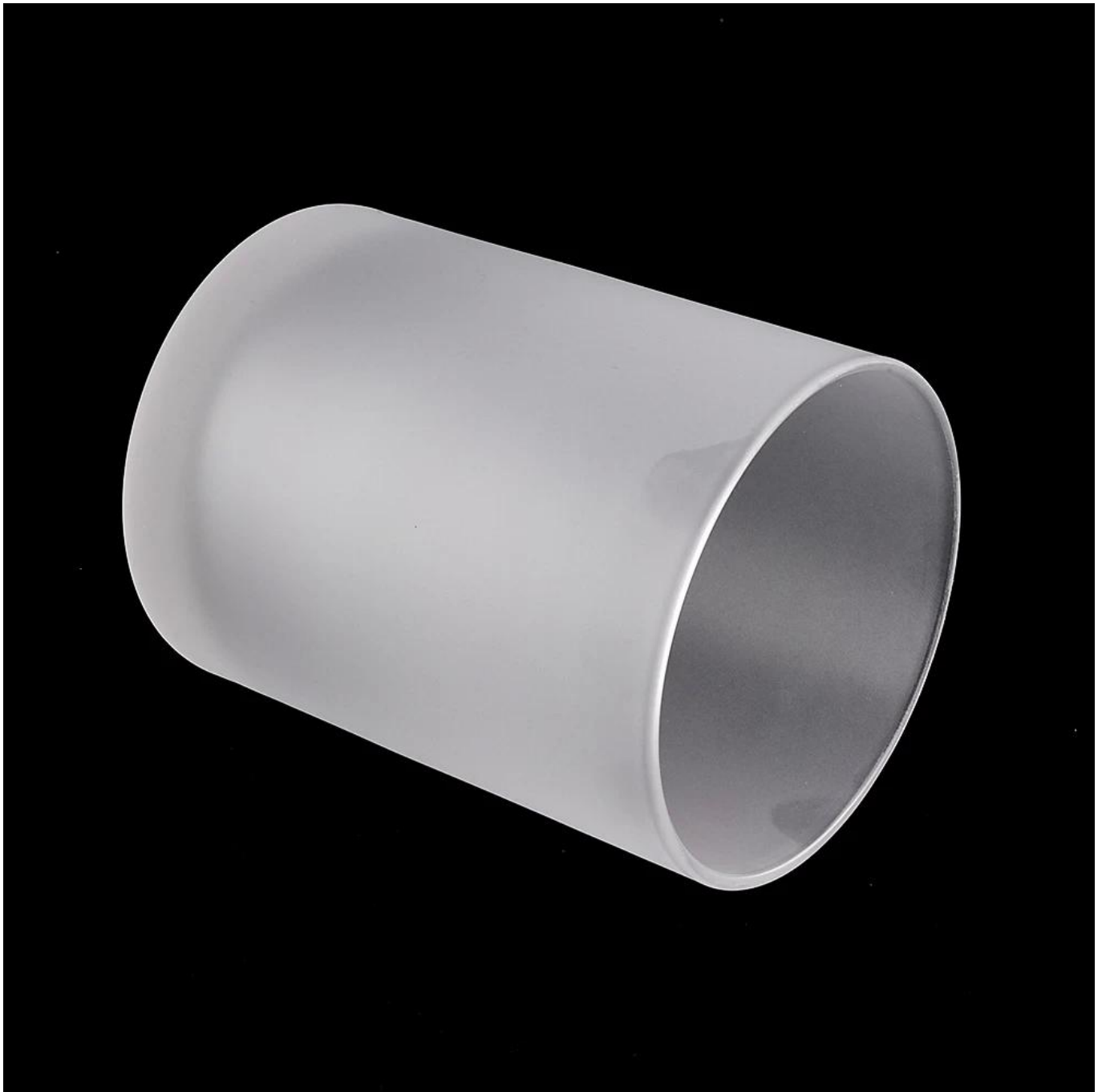

## Office & Sample Room

Kami membeli pejabat antarabangsa seluas 1.800 meter persegi di Shenzhen.

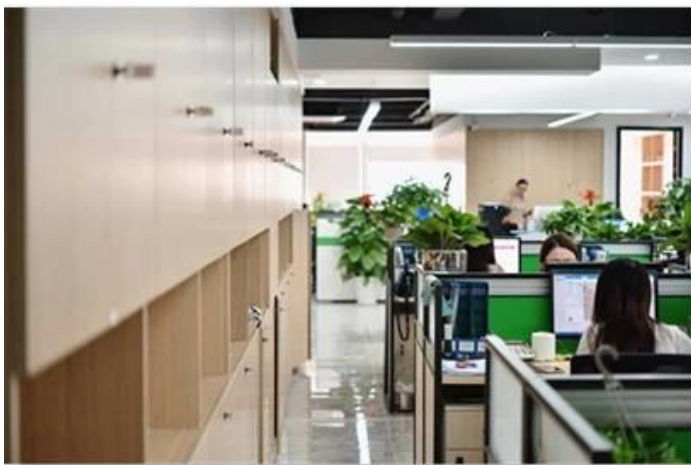

## Contoh paparan bilik

Meiyang Glass menyediakan lebih dari sekadar **Bilik sampel Shenzhen mempunyai 5000 keping** Pelbagai pilihan. Dia memenangi kad besar [Maklumbalas Pelanggan](#). Selamat datang ke pejabat Shenzhen! Gambarnya adalah seperti berikut **Hanya sebahagian daripada kandil reka bentuk kami** Selamat datang ke pejabat Shenzhen untuk mencari kegemaran anda, ia akan membawa banyak kejutan, kerana sukar untuk mencari pembekal lain di China.



Sijil kami



ASTM



ISO9001-2015

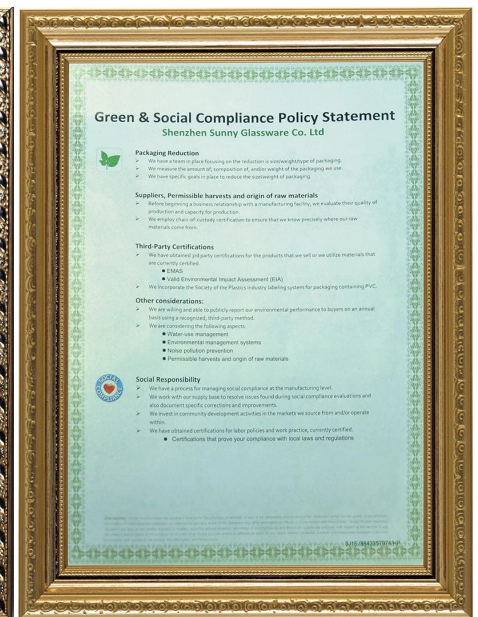

Tanggungjawab hijau dan sosial  
Penyataan Policy



Berikut adalah gambar transaksi dalam talian utama. Untuk maklumat kilang lebih lanjut, sila lihat: [Lawatan kilang](#)

01

# Factory





# Surface Treatment

10+ production lines



□ Spraying



□ Engraving



□ Electroplating



□ Silk-screen



- Spraying
- Engraving
- Electroplating
- Silk-Screen

## Video lain

### **Ciri-ciri candlestick kaca ditekan mesin**

Open Machine Machine-Pressed Craft biasanya digunakan untuk membuat kandil dengan ciri-ciri berikut: diameter atas lebih rendah daripada bahagian bawah

- . Pengeluaran besar-besaran dengan MOQ tinggi
- . Corak timbul di dinding luar
- . Maksimum - Ketebalan minimum: 1.5 ~ 10mm
- . Ketebalan nipis: 4 ~ 30mm
- . Kos model kos rendah di dinding luaran.

### **Kaedah permohonan**

1. Gunakan di bawah bimbingan orang dewasa
2. Bilas dengan air atau air mendidih sebelum digunakan
3. Jangan sentuh tepi kaca, cuba lepaskan bahagian bawah kaca atau pemegangnya

### **Langkah berjaga-berjaga**

1. Bir, wain, wain putih, minuman atau air panas mungkin tidak terlalu penuh
2. Untuk mengelakkan mencederakan tangan anak anda, jauhkan dari tangan.
3. Elakkan jatuh, tumbukan dan hentaman kuat
4. Tidak berlaku untuk ketuhar gelombang mikro
5. Untuk mengelakkannya pecah, jangan letakkan terus ke api.

Lebih banyak lagi [Candlestick](#) Atau mana-mana gelas,

Sila lawati laman web kami: <http://www.okcandle.com/>

Atau di sini dapat membantu anda memahami kami dengan lebih baik: [Soalan Lazim](#)