

# Bahan warna Fancy meniup kaca lilin untuk hiasan perkahwinan dan rumah

## Product Details

Nombor Artikel.	SGLYP15041117
Barang-barang	Warna bahan kaca
Kraf	Tangan yang dibuat pemegang lilin kaca
Sampel masa	1. 5 hari, jika kanta bentuk dan saiz jalan keluar 2. 15 hari, jika anda memerlukan satu bentuk baru dan saiz tetingkap
Pembungkusan	Normal pembungkusan 24 atau 36pcs dalam eksport kadbod sekatan kadbod
Kapasiti produk	500,000 ~ 1,000,000 keping setiap bulan
Penghantaran	Dalam tempoh 35 hari selepas perintah dan sampel yang diluluskan
Syarat-syarat bayaran	deposit 30% oleh T / T lebih awal dan keseimbangan terhadap B / L Salin
Penghantaran	Tepi laut, udara, express dan agen penghantaran ia hanya boleh diterima
Ciri-ciri produk	1. sesuai untuk kegunaan di pub, hotel, Restoran, rumah, dan sebagainya. 2. Q profesional / C kualiti kawalan 3. persaingan harga dan kualiti 4. mengetahui ujian dan makanan FDA
Untuk pilihan anda	1. mana-mana peti kaca percetakan logo 2. apa-apa warna yang dilukis, sejuk, penyaduran elektrik, lukisan laser memotong untuk menamatkan 3. Khas pakej sebagai mengecut filem, warna kotak Hadiah, kotak hadiah putih, dll. 4. Buka satu bentuk baru kaca, kayu, plastik atau logam yang anda suka 5. pelbagai saiz dan bentuk untuk memenuhi keperluan anda

## More Product Pictures



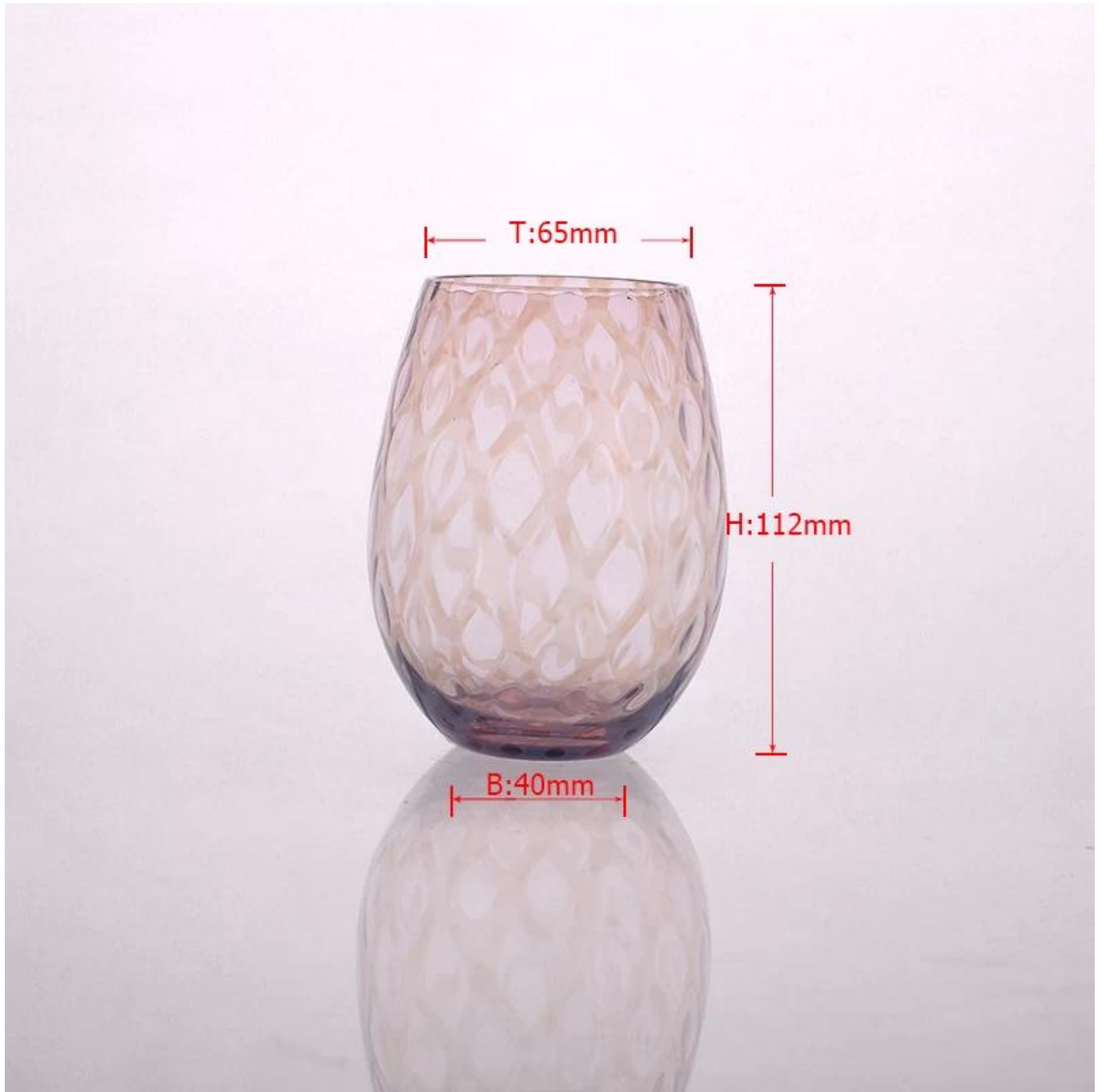

T:65mm

H:112mm

B:40mm

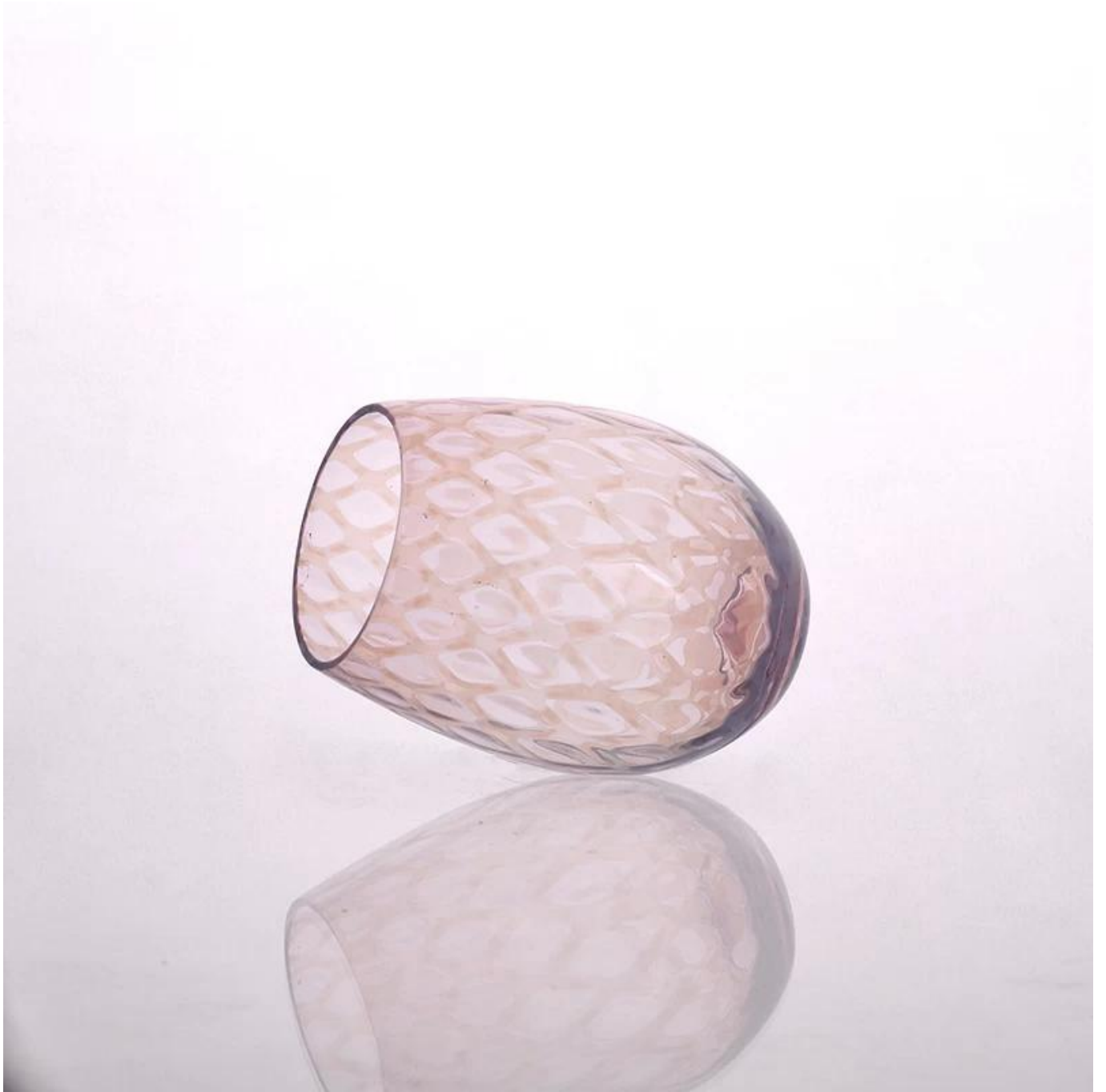



Similar Products Link

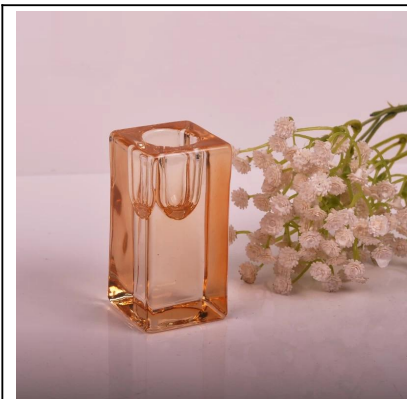

Office & Sample Room



Factory Show





### **Ciri-ciri bulan kaca yang dihembus menggunakan**

1. kelebihan yang termasuk banyak mengukir, technics, kesan permukaan, warna dan sebagainya.
2. kualiti adalah sukar kawalan dan tolak-anjur dalam saiz, berat dan bentuk yang lebih besar.
3. harga yang tinggi dan produk ini adalah terhad untuk kaca technic khas.

### **Kaedah permohonan**

1. menggunakan ia di bawah panduan orang dewasa yang
2. basuh dengan air bersih atau mendidih sebelum penggunaan
3. menyentuh rim cawan kaca, cuba untuk mengambil bahagian bawah atau pemegang itu

### **Peringatan**

1. bir, wain merah, wain putih, minuman atau air panas tidak terlalu penuh dengan
2. untuk mengelakkan untuk mencederakan tangan anak-anak anda, Sila letakkan ia di tempat di mana mereka tidak dapat mencapai
3. Elakkan menjatuhkan, perlanggaran dan impak yang kuat
4. tidak tersedia untuk ketuhar gelombang mikro
5. untuk mengelakkan ia daripada keretakan, jangan letakkan ia ke atas api terbuka secara langsung

[\*\*Kembali Laman Utama\*\*](#)