

Pemegang Lilin Kaca 300ml dengan Kuku Embossed Corak



Product Details

Item Produk	SGML17081224
Dimensi Produk	Atas dia: 90mm Bawah dia: 67mm Ketinggian: 90mm Berat: 300g Kapasiti: 300ml
Cara Pemrosesan	Api mengkilap balang kaca lilin yang jelas
Pemrosesan dalam	Mesin dibuat bekas lilin kaca kristal
Min Qty	30,000 unit
Ciri-ciri Produk	<ol style="list-style-type: none">1. pemegang lilin kaca berlian2. pemegang lilin kaca untuk wangian rumah3. balang lilin kaca luaran4. sebagai hadiah untuk kawan, keluarga, dan lain-lain.5. digunakan untuk pesta ulang tahun, perkahwinan, dan hiasan bilik lain.
Ujian	Lulus peperiksaan ujian / ujian ASTM



More Product Pictures





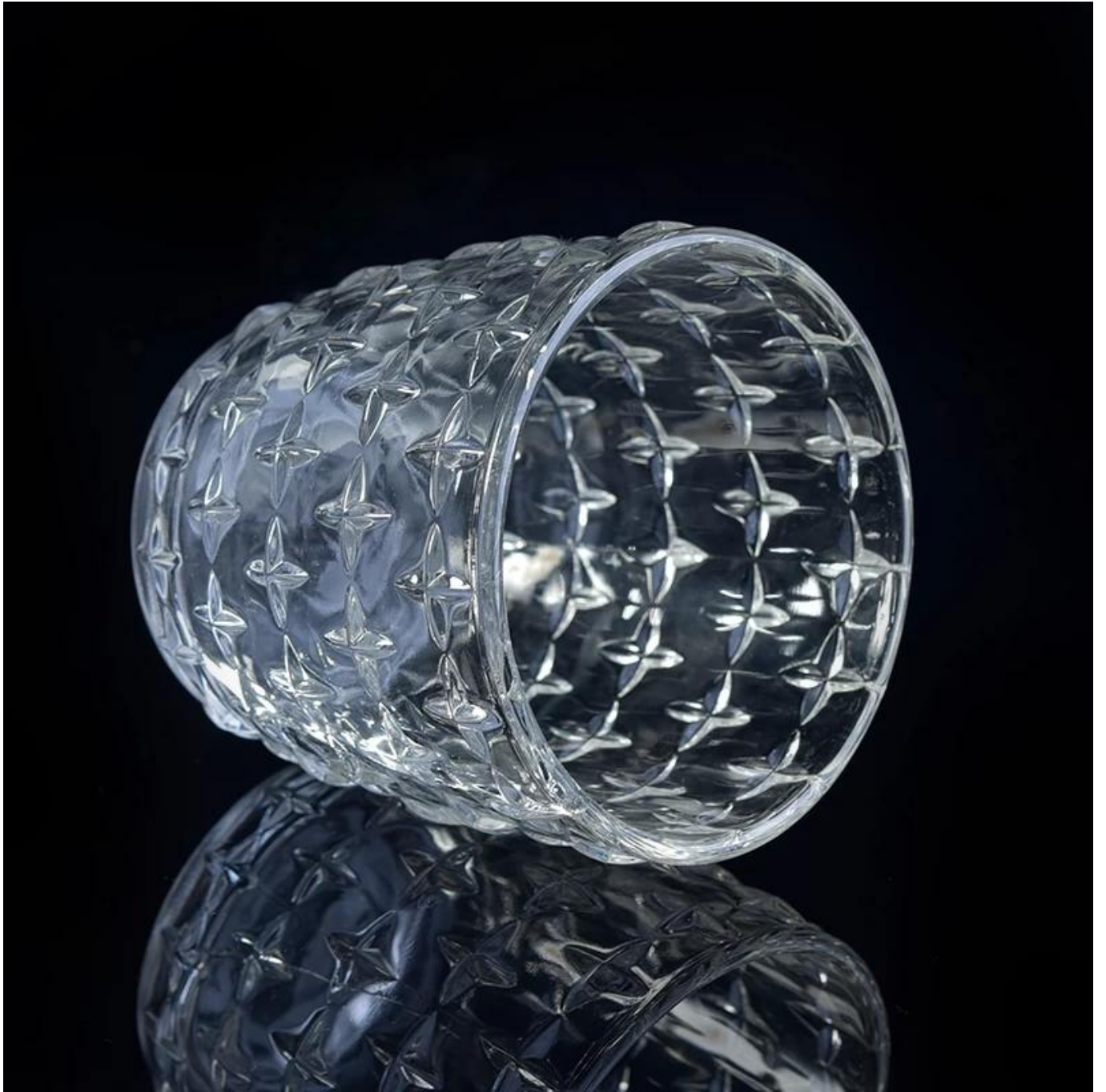



Factory Show









Awat

1. lilin atau air panas tidak terlalu penuh
2. Untuk menghindari menyakiti tangan anak-anak anda, sila letakkan di tempat yang tidak dapat dicapai
3. Elakkan jatuh, Perlanggaran dan kesan yang kuat
4. Tidak tersedia untuk ketuhar gelombang mikro
5. Untuk mencegahnya daripada retak, jangan letakkannya secara terbuka

Untuk lebih banyak gelas lilin kaca Atau sebarang barangan kaca,

Sila layari laman web kami: [Http://www.okcandle.com/](http://www.okcandle.com/)

Atau di sini boleh membantu anda mengetahui lebih lanjut tentang kita: [Soalan Lazim](#)

Kami menantikan pertanyaan dan kerjasama anda.

[Halaman belakang](#)