

Elektroforesis bersinar lilin kaca lilin biru

Product Details

Nombor item.	SGJBS18032711
Bahan	bahan kaca putih yang tinggi
kraf	Mesin membuat balang kaca lilin
Sampel masa	1. 5 hari jika ada bentuk dan saiz kaca 2. 15 hari, jika anda memerlukan bentuk dan saiz baru kaca
Pembungkusan	Pembungkusan biasa, 4 keping dalam kotak dalaman, 48 keping kotak
Kapasiti Produk	500,000 ~ 1,000,000 keping setiap bulan
Masa penghantaran	Dalam tempoh 35 hari selepas sampel dan teratur disahkan
Syarat pembayaran	30% deposit oleh T / T terlebih dahulu dan baki terhadap salinan B / L
Penghantaran	Dengan laut, melalui udara, melalui ekspres dan ejen penghantaran boleh diterima
Ciri-ciri Produk	1. Rumah hiasan kaca balang lilin dari kualiti tinggi 2. Sesuai digunakan di hotel, rumah, dll. 3. Bertemu dengan Ujian ASTM
Untuk pilihan anda	1. Pelbagai reka bentuk dan saiz untuk pemilihan 2. Mana-mana warna dicat, sejuk, penyaduran, model laser Pemotong pemrosesan 3. Pakej khas sebagai mengecut filem, kotak hadiah warna, putih kotak hadiah, dsb. 4. Kami adalah pekerja yang eksklusif untuk kualiti kawalan 5. Kami mempunyai bengkel profesional dan gudang untuk memastikan masa penghantaran





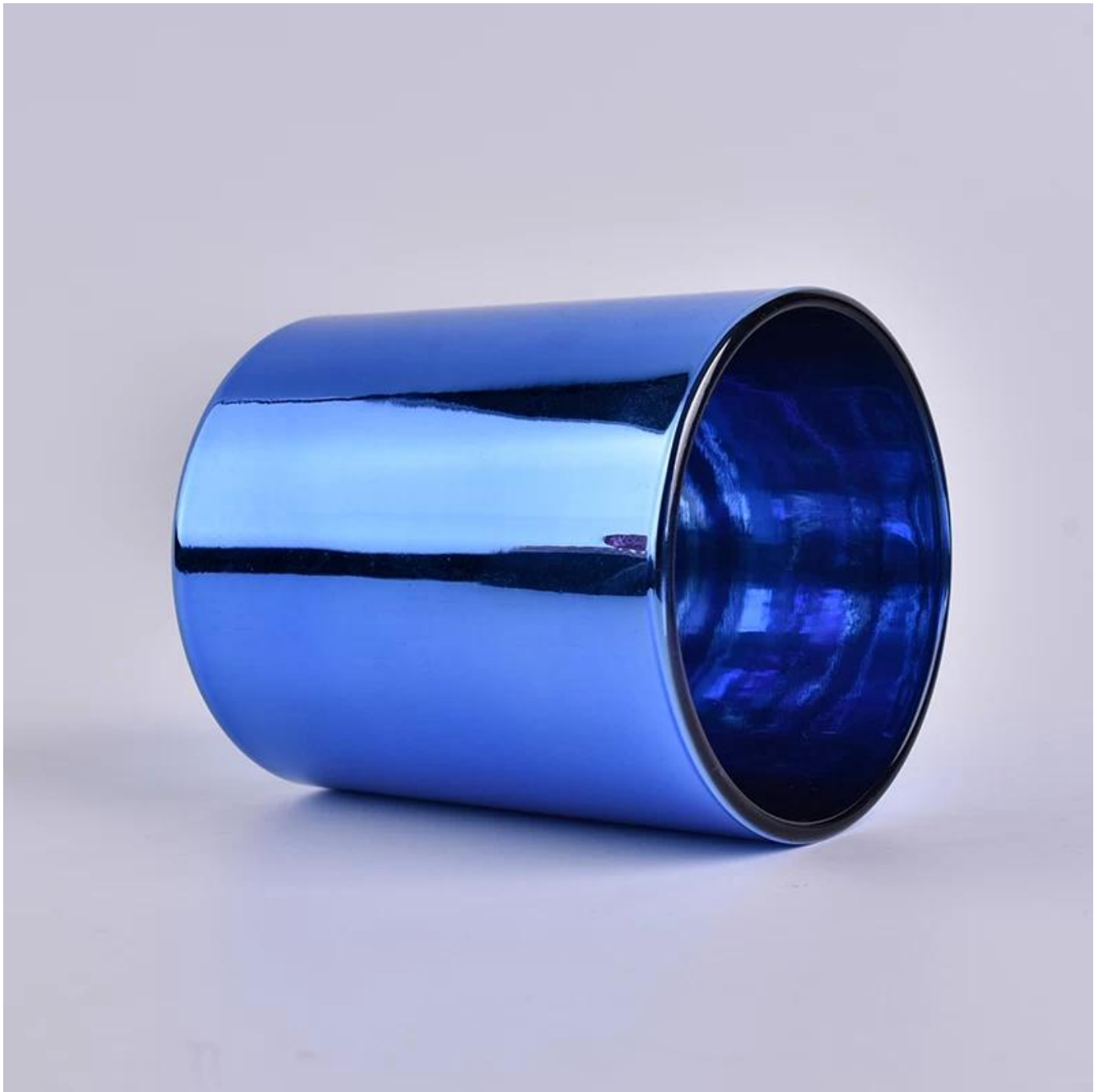





Factory Tour >>



**Customers
Visiting**

^
^
Trade Show
Visiting

<< Office Visiting

Sample Room



4,000+ Items for Choice



Shenzhen Sunny Glassware Co.,Ltd

—To be your **Reliable Supplier**

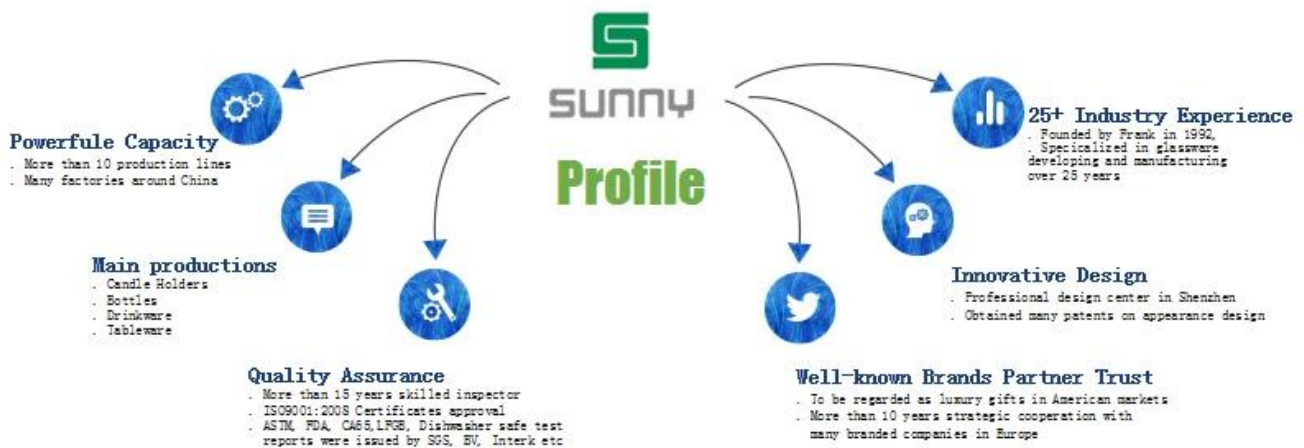

Mempunyai ciri-ciri bulan yang ditiup kaca

1. Manfaat, termasuk jumlah acuan, jentera, kesan permukaan, warna, dll.
2. Kawalan kualiti adalah sukar dan toleransi saiz, berat dan bentuk yang lebih besar.
3. Harga adalah tinggi dan produk terhad kepada teknik khas kaca.

Cara permohonan

1. Gunakannya di bawah bimbingan orang dewasa
2. Basuh dengan air tulen atau mendidih sebelum digunakan
3. Tidak menyentuh pinggir gelas kaca, cuba ambil bahagian bawah atau mengendalikannya

Langkah berjaga-jaga

1. Bir, wain merah, wain putih, minuman atau air panas tidak akan sesak
2. Untuk mengelakkan menyakiti anak-anak anda, sila letakkannya di tempat yang tidak dapat dicapai
3. Jangan jatuh, pelanggaran dan pengaruh yang kuat
4. Jangan microwave
5. Untuk mencegah keretakan, jangan letaknya secara langsung di atas api terbuka

Untuk lebih **lilin pemegang** atau sebarang barangan kaca,

silalah layari laman web kami: <http://www.okcandle.com/>

Atau, boleh membantu anda mempelajari lebih lanjut tentang kita: **Soalan Lazim**