Beautiful marmar kesan simen lilin membuat balang

Product Details

Perkara nombor.	SGSYF17041915
bahan	Concrete
mengendalikan	Tangan yang dibuat pemegang lilin
masa sampel	1. 5 hari jika terdapat satu bentuk dan saiz kaca 2. 15 hari, jika anda memerlukan bentuk dan saiz kaca baru
pembungkusan	pembungkusan biasa, 4 keping dalam kotak, 48 keping dalam kotak
Kapasiti produk	~ 500,000 1,000,000 keping setiap bulan
Ciri-ciri Produk	1. Tangan dibuat **pemegang lilin Votive** daripada berkualiti tinggi 2. Sesuai untuk digunakan dalam hotel, rumah, perkahwinan pemegang lilin seramik dan lain-lain 3. Eco-friendly lilin, Bentuk yang unik bekas lilin seramik. 4. ASTM, 100% plumbum & kadmium yang percuma.
Masa penghantaran	Dalam masa 35 hari selepas sampel dan perintah yang disahkan
penghantaran	Oleh laut, udara, oleh express dan agen penghantaran yang boleh diterima

Terma pembayaran

---

deposit 1. 30% oleh T / T terlebih dahulu, baki selepas menunjukkan salinan B / L
2. L / C, Escrow, T / T dan Western Union boleh diterima, tetapi negara-negara yang berbeza dari segi pembayaran yang berbeza.

perkhidmatan profesional

---

1. pelbagai reka bentuk dan saiz pemegang lilin untuk pilihan.
2 Mana-mana warna dicat, sejuk, elektrik, laser, kaca balang lilin model Pemprosesan tersedia
3. pakej Khas sebagai filem mengecut, warna kotak hadiah, kotak hadiah putih, dan lain-lain
4. Kami eksklusif pekerja untuk kawalan kualiti
5. Kami mempunyai bengkel profesional dan gudang untuk memastikan masa penghantaran

Penggunaan produk

---

1. Sesuai untuk hiasan perkahwinan hiasan rumah, parti, jamuan ect,
2. Sempurna sebagai tengah cantik untuk acara
3. Ia boleh menghiasi rumah anda dan di luar rumah dengan ini delicated meningkat memikirkan konkrit pemegang lilin.
4. Ia adalah hadiah yang indah sebagai housewarmings dan acara lain.

More Product Pictures

Office & Sample Room

Shenzhen Sunny Glassware Co., Ltd telah ditubuhkan pada tahun 1992. Kami telah dalam kawasan industri ini selama lebih daripada 20 tahun, sebagai pengeluar profesional, kami pakar dalam mereka bentuk barangan kaca, barangan kaca perkilangan serta eksport. produk talian kami terdiri daripada buatan tangan untuk mesin dibuat. Kami telah menghasilkan produk yang banyak seperti kaca gelas, kaca borosilikat, kaca ditembak, pasu, mangkuk, pemegang lilin, stemware, ashtray, pinggan mangkuk, driking kaca, dan lain-lain. semua penggunaan barangan kaca sehari-hari, dalam keseluruhannya, terdapat lebih daripada 4000 gaya yang berbeza. Kami mempunyai pasukan reka bentuk yang cemerlang untuk mencipta produk inovatif dan ketat QC tearm untuk asurance berkualiti. OEM / ODM serverice disokong juga.

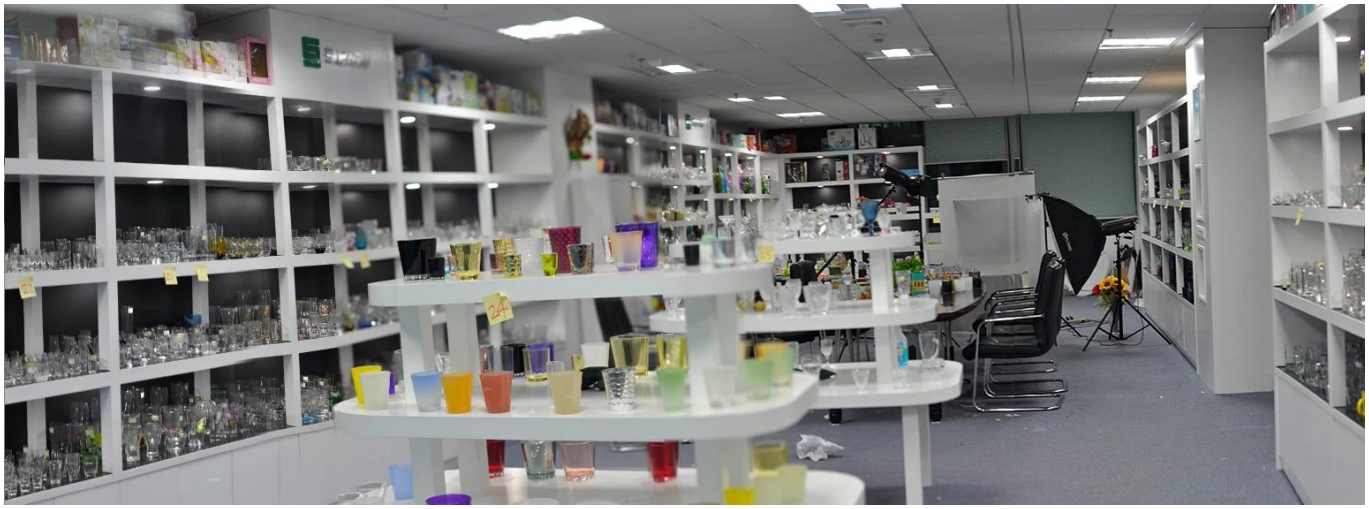

创 健康精彩生活

七分模具 三分工艺 加强模具保养 提高产品质量

Untuk lebih pemegang lilin seramik atau mana-mana barangan kaca,
sila layari laman web kami: http://www.okcandle.com/
Atau, boleh membantu anda mengetahui lebih lanjut tentang kami: **FAQ**

Shenzhen Sunny Glassware Co., Ltd.
Sales: Lydia Li
Tel: + 86 15071235950
Email: sales9@sunnyglassware.com
Skype: sunnyglassware051
Whatsapp: 18867570923
http://www.okcandle.com