

# Bark Corak Brown Glass Tumbler untuk Pemegang Lilin atau kaca pasu

## Product Details

Nombor artikel.	SGLYP15041121
bahan	Soda Lime Glass
Craft	Pemegang tangan Made lilin kaca
sampel masa	1. 5 hari, jika bentuk dan saiz yang sedia ada 2. 15 hari, jika anda memerlukan bentuk baru dan saiz
Packaging	Biasa pembungkusan Peti, kotak putih, warna kotak, kotak Hadiah, kotak disesuaikan semua boleh didapati
Kapasiti produk	500,000 ~ 1,000,000 keping setiap bulan
penghantaran	Dalam masa 35 hari selepas sampel dan perintah yang disahkan.
syarat pembayaran	deposit 30% oleh T / T terlebih dahulu dan bakinya terhadap salinan B / L.
penghantaran	Melalui laut, udara, oleh express dan agen penghantaran yang boleh diterima semua. Dan kita mempunyai jabatan logistik kita sendiri untuk memastikan masa penghantaran.
ciri-ciri produk	1. Sesuai untuk digunakan di pub, hotel, restoran, rumah, dan lain-lain 2. Seorang profesional Q / C untuk kawalan kualiti 3. Harga yang kompetitif dan kualiti 4. Bolehkah lulus FDA untuk makanan, ujian ASTM bagi pemegang lilin
Untuk pilihan anda	1. Mana-mana kotak kaca percetakan logo warna 2. sebarang dicat, sejuk, elektrik, lukisan memotong laser untuk kemasan 3. pakej Khas filem mengecut, warna kotak hadiah, kotak hadiah putih, dan lain-lain 4. Buka satu bentuk baru kaca, kayu, plastik atau logam yang anda sukai 5. pelbagai saiz dan bentuk untuk memenuhi keperluan anda

## More Product Pictures









Similar Products Link

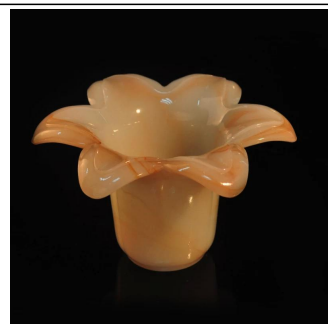
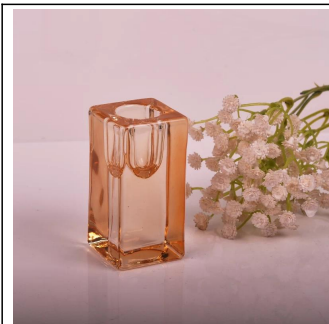

Office & Sample Room



Factory Show





### **Ciri-ciri bulan ditiup kaca**

1. Kelebihannya termasuk memahat banyak, teknik, kesan permukaan, warna dan lain-lain
2. Kualiti adalah kawalan sukar dan toleransi saiz, berat dan bentuk adalah lebih besar.
3. Harga yang tinggi dan produk adalah terhad untuk kaca teknik khas.

### **Kaedah permohonan**

1. menggunakan ia di bawah panduan daripada orang dewasa
2. Basuh dengan air bersih atau air mendidih sebelum penggunaan
3. Tidak menyentuh pinggir kaca cawan, cuba untuk mengambil bahagian bawah atau pemegang daripadanya

### **Peringatan**

1. Bir, wain merah, wain putih, minuman atau air panas tidak terlalu penuh
2. Untuk mengelakkan menyakiti tangan anak-anak anda, sila letakkan di tempat di mana mereka tidak boleh mencapai
3. Elakkan menjatuhkan, Perlanggaran dan kesan yang kuat
4. Tidak tersedia untuk ketuhar gelombang mikro
5. Untuk mengelakkannya daripada retak, jangan meletakkannya di atas api terbuka secara langsung

[\*\*Homepage kembali\*\*](#)