

6oz Jualan Hot Black Metal Lilin Box dengan Lid

Product Details

Nombor item.	Sghz21101602.
Bahan	Pemegang lilin logam aluminium
kraf.	Mesin Made Logam Lilin Jar
Masa sampel.	1. 5 hari jika ada bentuk dan saiz balang 2. 15 hari, jika anda memerlukan bentuk baru dan jar saiz
Pembungkusan	Pembungkusan biasa, 4 keping dalam kotak dalam, 48 keping dalam kotak
Kapasiti produk	500,000 ~ 1,000,000 keping sebulan
Masa penghantaran	Dalam masa 35 hari selepas sampel dan pesanan disahkan
Syarat pembayaran	Deposit 30% oleh T / T terlebih dahulu dan baki terhadap salinan B / L
Penghantaran	Oleh laut, melalui udara, dengan ekspres dan ejen penghantaran boleh diterima
Ciri-ciri Produk	1. Rumah hiasan logam lilin balang 2. Sesuai untuk digunakan di hotel, rumah, dll. 3. Memenuhi Ujian ASTM
Untuk pilihan anda	1. Pelbagai reka bentuk dan saiz untuk pemilihan 2. Mana-mana warna dicat, sejuk, elektroplating, pemotong pemprosesan model laser 3. Pakej khas sebagai filem pengecutan, kotak hadiah warna, kotak hadiah putih, dll. 4. Kami adalah eksklusif pekerja untuk kawalan kualiti 5. Kami mempunyai bengkel profesional dan gudang untuk memastikan masa penghantaran





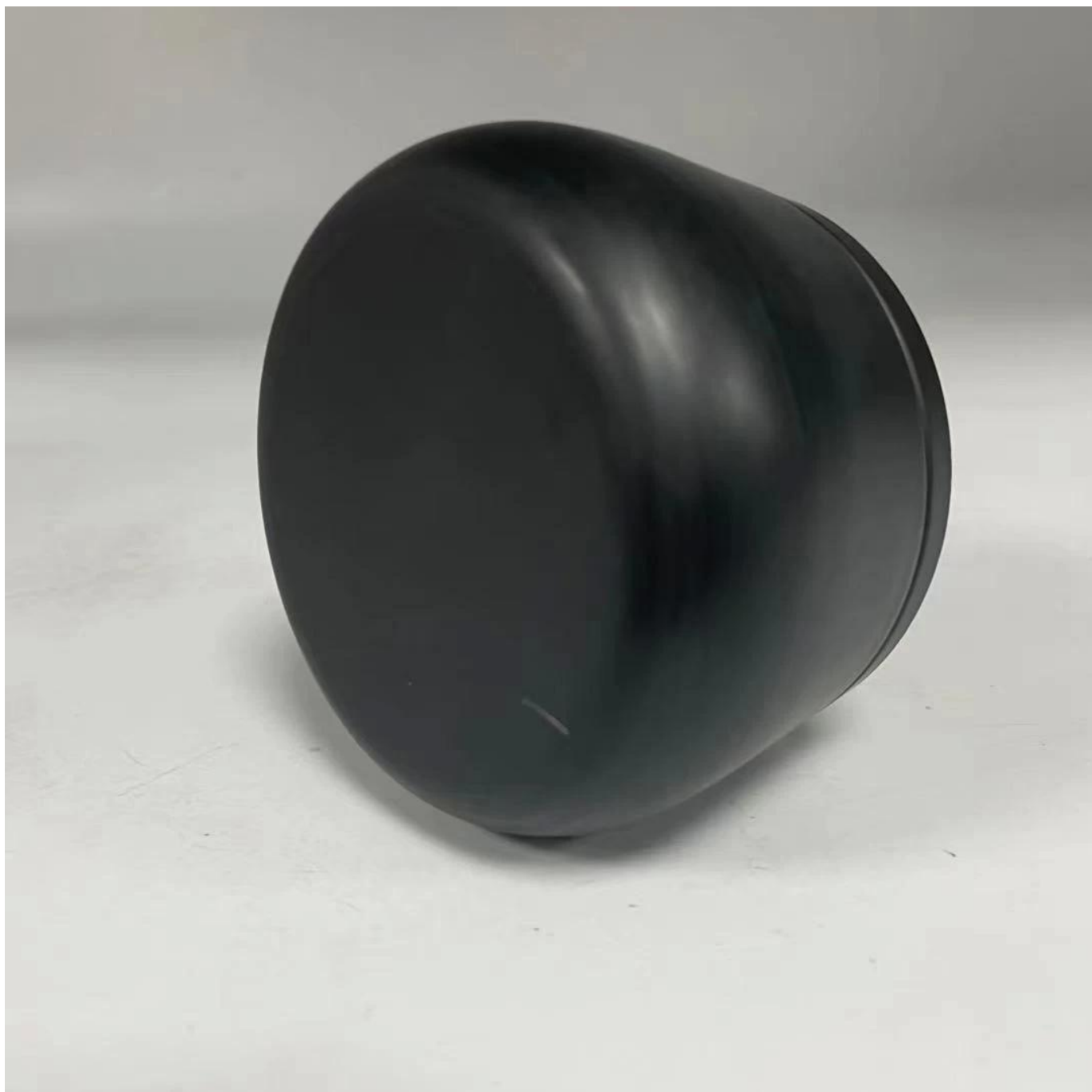

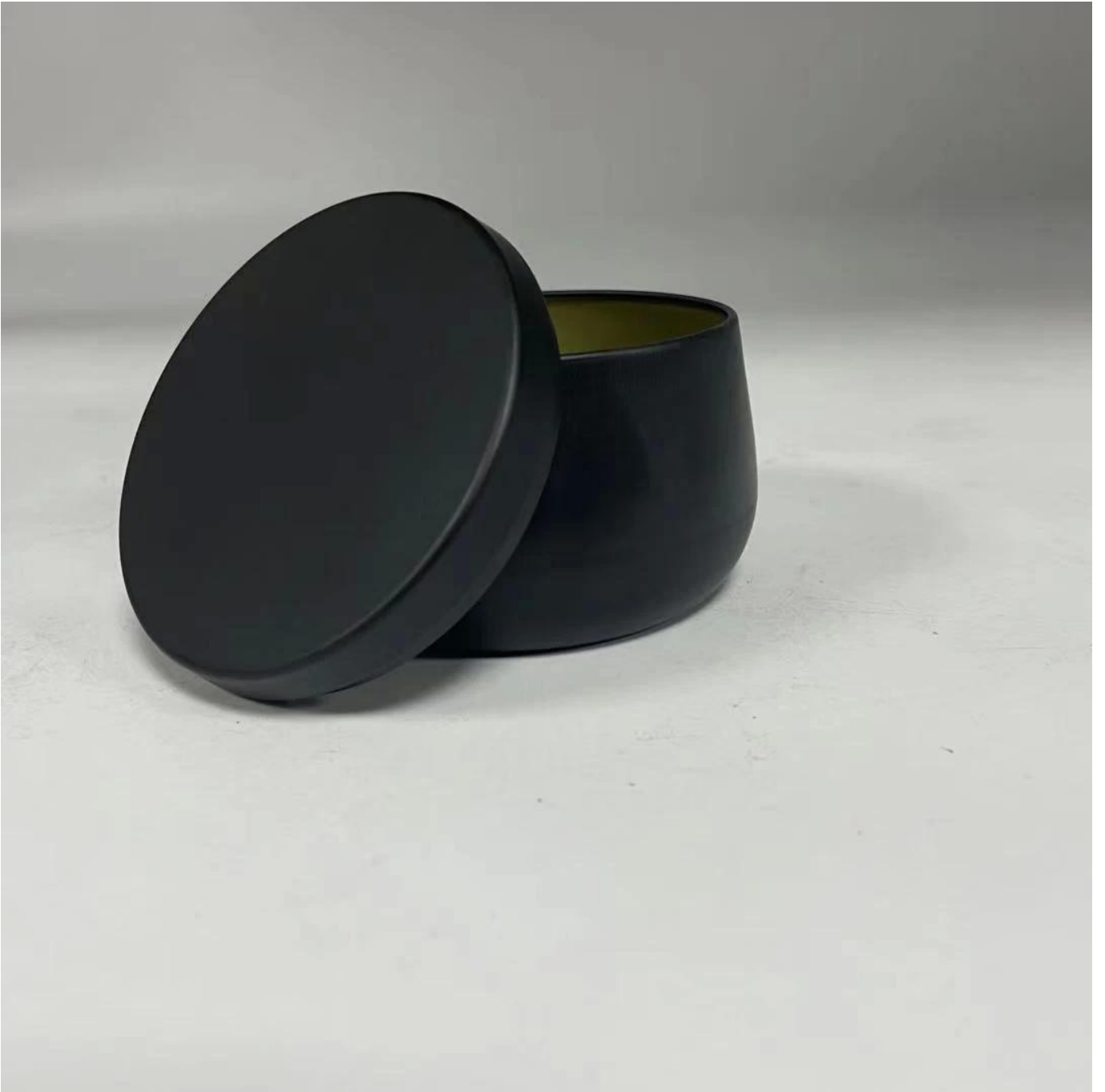



Sample Room



4,000+ Items for Choice



Shenzhen Sunny Glassware Co.,Ltd

—To be your **Reliable Supplier**

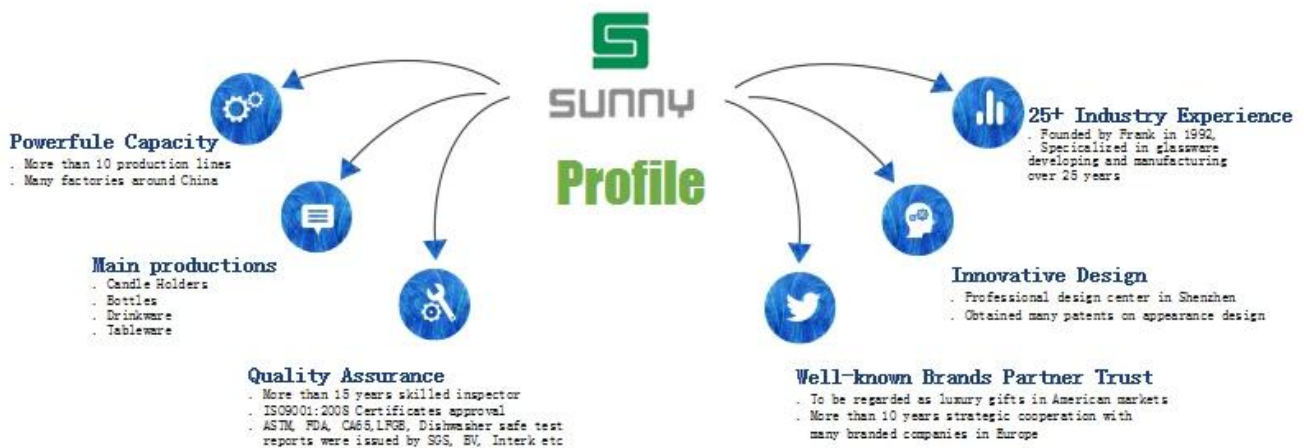

Ciri-ciri Bulan Blown Glass

1. Manfaat, termasuk bilangan acuan, jentera, kesan permukaan, warna, dll.
2. Kawalan kualiti adalah sukar dan toleransi saiz, berat dan bentuk yang lebih besar.
3. Harga yang tinggi dan produk terhad kepada teknik khas kaca.

Cara permohonan

1. Gunakannya di bawah bimbingan orang dewasa
2. membasuhnya dengan air tulen atau mendidih sebelum digunakan
3. Tidak menyentuh rim cawan kaca, cuba untuk mengambil bahagian bawah atau mengendalikannya

Langkah berjaga-jaga

1. Beer, wain merah, wain putih, minuman atau air panas tidak akan sesak
2. Untuk mengelakkan mencederakan anak-anak anda dengan tangan, sila letakkan di tempat di mana mereka tidak dapat mencapai
3. Jangan jatuh, pelanggaran dan pengaruh yang kuat
4. Jangan microwave
5. Untuk mengelakkan retak, jangan letakkannya secara langsung ke atas api terbuka

Untuk lebih **pemegang lilin** atau mana-mana gelas,

Sila lawati laman web kami: <http://www.okcandle.com/>

Atau, boleh membantu anda belajar Moreabout kami: **Soalan Lazim**