

## Pemegang lilin kaca 250ml

### Product Details

Nama unsur	<b>Pemegang lilin kaca 250ml</b>
Nombor item	SGHY19052816
Potong ia	Teratas dia: 74.6mm Bawah dia: 56mm Ketinggian: 89.6mm Berat: 276g Kapasiti: 251ml  Masa pensampelan: 5 ~ 7 hari selepas pengesanan Saiz lain: 5oz / 8oz / 10oz / 16oz. Juga tersedia
Kapasiti	10oz 14oz 16oz dll. Ia boleh didapati
Masa pensampelan	1.5 hari jika bentuk dan saiz produk wujud 2.15 hari jika anda memerlukan bentuk dan saiz produk baru
pakej	24pcs / 36pcs / 48pcs pembungkusan keselamatan tetap dan lain-lain Untuk kadbod eksport dengan pembahagi telur
MOQ	5000pcs
Masa penghantaran	Dalam masa 35 hari selepas pesanan yang disahkan
Terma pembayaran	Deposit 30% oleh T / T terlebih dahulu, baki selepas menunjukkan salinan B / L
Ciri-ciri Produk	<ol style="list-style-type: none"><li>1. Harga yang berkualiti tinggi dan kompetitif</li><li>2. FDA, SGS, dll LFGB ujian</li><li>3. mesra alam</li><li>4. Ini sebahagian besarnya tertumpu pada majlis perkahwinan, pesta, rumah, bar, dll.</li><li>5. pemegang lilin kaca pemampat</li></ol>

### More Product Pictures











Office & Sample Room



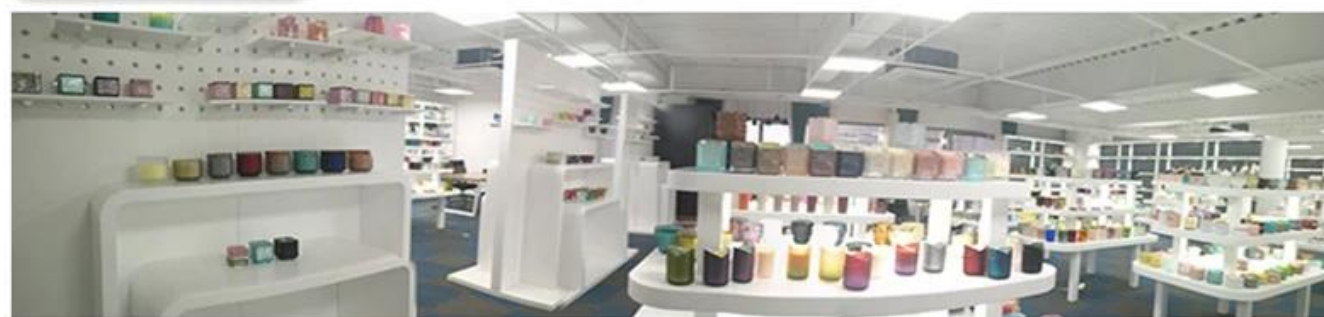

Factory Show



01

## Factory



## Surface Treatment

10+ production lines



□ Spraying



□ Engraving



□ Electroplating



□ Silk-screen



- Spraying
- Engraving
- Electroplating
- Silk-Screen



### Ciri-ciri kaca yang ditiup sebulan

1. Kelebihannya termasuk arca kelebihan, teknik, kesan permukaan, warna dll.
2. Kualiti adalah kawalan yang sukar dan toleransi dimensi, berat dan bentuk lebih besar.
3. Harga adalah tinggi dan produk ini terhad untuk kaca teknikal khas.

### Kaedah permohonan

1. Menggunakannya di bawah bimbingan orang dewasa
2. Basuh dengan air bersih atau hangat sebelum digunakan
3. Jangan sentuh tepi cawan kaca, cuba ambil bahagian bawah atau mengendalikannya

### Langkah berjaga-jaga

1. Bir, wain merah, wain putih, minuman atau air panas tidak boleh terlalu penuh
2. Untuk mengelakkan daripada menyakiti tangan anak-anak anda, sila letakkannya di tempat yang tidak dapat dicapai
3. Elakkan jatuh, perlanggaran dan kesan yang kuat
4. Tidak tersedia untuk ketuhar gelombang mikro
5. Untuk mengelakkannya dari pecah, jangan letakkannya terus ke atas api

Untuk lebih [pemegang lilin](#) atau sebarang kaca,

Sila layari laman web kami: <http://www.okcandle.com/>

Atau di sini boleh membantu anda mengetahui lebih baik daripada kami: [Soalan Lazim](#)

[Kami menanti permintaan dan kerjasama anda.](#)

[Laman belakang](#)