

17oz Botol kaca hiasan mewah untuk pembuatan lilin



| Product Details | |
|--------------------|--|
| Nombor item. | SGLYP18012508 |
| Bahan | bahan kaca putih yang tinggi |
| kraf | Mesin membuat balang kaca lilin |
| Sampel masa | 1. 5 hari jika ada bentuk dan saiz kaca 2. 15 hari, jika anda memerlukan bentuk dan saiz baru kaca |
| Pembungkusan | Pembungkusan biasa, 4 keping dalam kotak dalaman, 48 keping kotak |
| Kapasiti Produk | 500,000 ~ 1,000,000 keping setiap bulan |
| Masa penghantaran | Dalam tempoh 35 hari selepas sampel dan teratur disahkan |
| Syarat pembayaran | 30% deposit oleh T / T terlebih dahulu dan baki terhadap salinan B / L |
| Penghantaran | Dengan laut, melalui udara, melalui ekspres dan ejen penghantaran boleh diterima |
| Ciri-ciri Produk | 1. Rumah hiasan kaca balang lilin dari kualiti tinggi 2. Sesuai digunakan di hotel, rumah, dll. 3. Bertemu dengan Ujian ASTM |
| Untuk pilihan anda | 1. Pelbagai reka bentuk dan saiz untuk pemilihan 2. Mana-mana warna dicat, sejuk, penyaduran, model laser Pemotong pemrosesan 3. Pakej khas sebagai mengecut filem, kotak hadiah warna, putih kotak hadiah, dsb. 4. Kami adalah pekerja yang eksklusif untuk kualiti kawalan 5. Kami mempunyai bengkel profesional dan gudang untuk memastikan masa penghantaran |





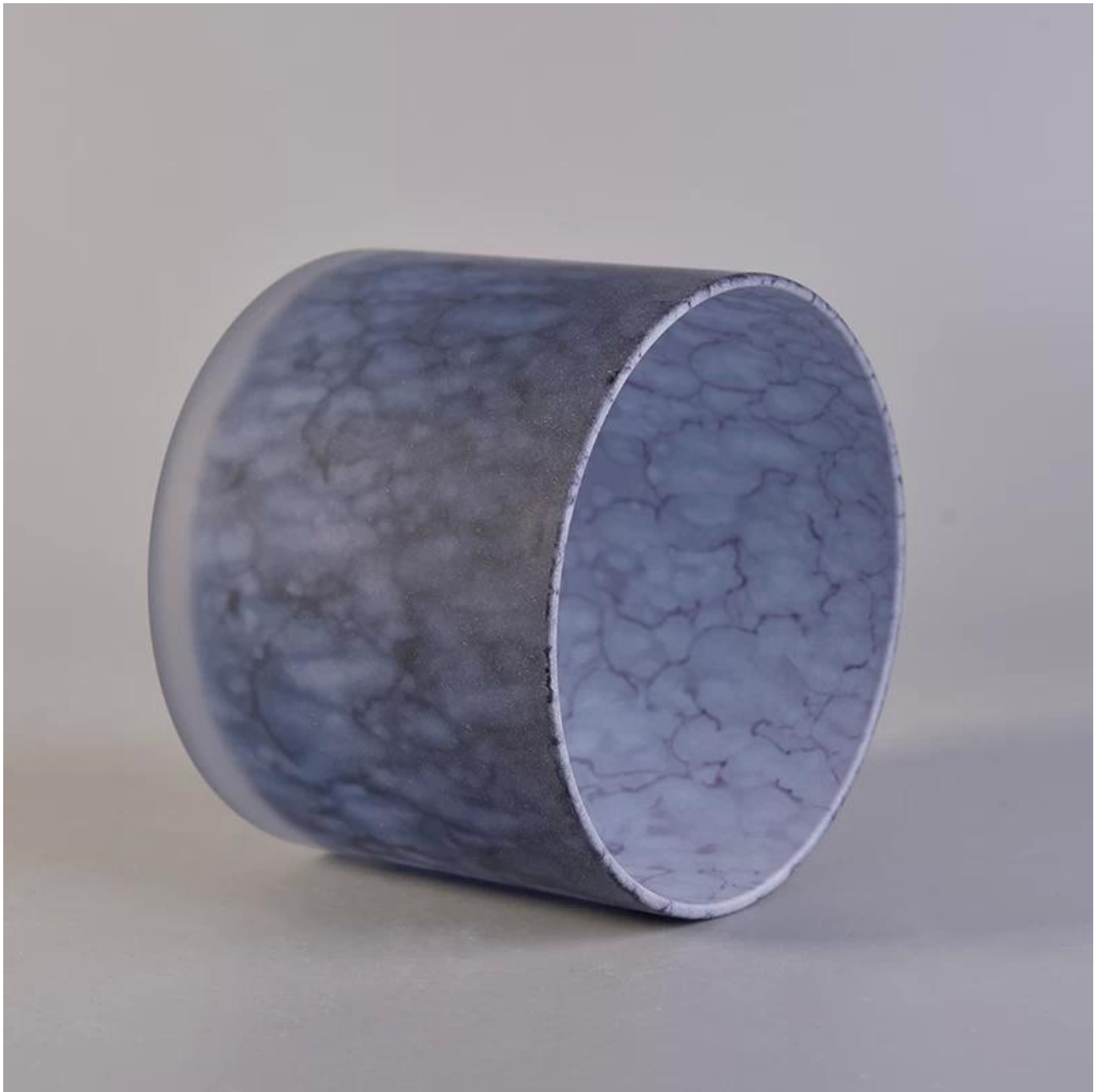





Sample Room



4,000+ Items for Choice



Shenzhen Sunny Glassware Co.,Ltd

—To be your **Reliable Supplier**

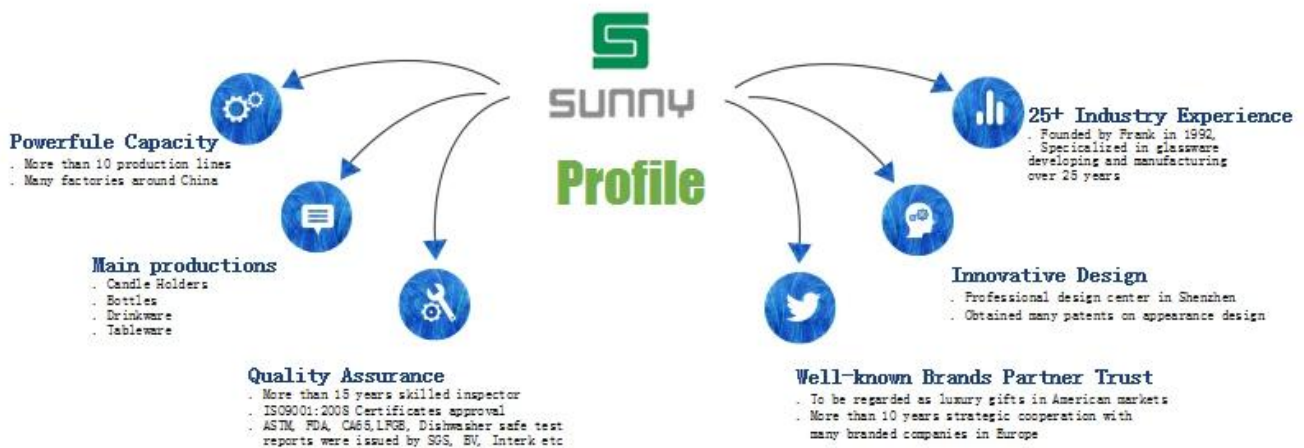

Mempunyai ciri-ciri bulan yang ditiup kaca

1. Manfaat, termasuk jumlah acuan, jentera, kesan permukaan, warna, dll.
2. Kawalan kualiti adalah sukar dan toleransi saiz, berat dan bentuk yang lebih besar.
3. Harga adalah tinggi dan produk terhad kepada teknik khas kaca.

Cara permohonan

1. Gunakannya di bawah bimbingan orang dewasa
2. Basuh dengan air tulen atau mendidih sebelum digunakan
3. Tidak menyentuh pinggir gelas kaca, cuba ambil bahagian bawah atau mengendalikannya

Langkah berjaga-jaga

1. Beer, wain merah, wain putih, minuman atau air panas tidak akan penuh sesak
2. Untuk mengelakkan menyakiti anak-anak anda, sila letakkannya di tempat yang tidak dapat dicapai
3. Jangan jatuh, pelanggaran dan pengaruh yang kuat
4. Jangan microwave
5. Untuk mencegah keretakan, jangan letaknya secara langsung di atas api terbuka

Untuk lebih **lilin pemegang** atau sebarang barangan kaca,

silalah layari laman web kami: <http://www.okcandle.com/>

Atau, boleh membantu anda mempelajari lebih lanjut tentang kita: **Soalan Lazim**