

# 12oz pemegang lilin seramik yang panjang dengan percetakan emas

## Product Details

Nama unsur	12oz pemegang lilin seramik yang panjang dengan percetakan emas
Nombor objek.	SGJW190129018
Potong ia	Perkara-No: SGJW190129018 Teratas dia: 75mm Bottom dia: 80mm Tinggi: 152mm Berat: 354g Kapasiti: 530ml  12oz pemegang lilin seramik yang panjang dengan percetakan emas Saiz lain: 5 auns / 8 auns / 10 auns / 12 auns / 16 auns juga boleh didapati
Kapasiti	10oz 14oz 16oz dll. Ia boleh didapati
Masa pensampelan	1.5 hari jika bentuk dan saiz produk wujud 2.15 hari jika anda memerlukan bentuk baru dan saiz produk
Pembungkusan	24pcs / 36pcs / 48pcs pembungkusan keselamatan tetap dan sebagainya Untuk kadbod eksport dengan pembahagi telur
MOQ	3000pcs
Masa penghantaran	Dalam tempoh 35 hari selepas pesanan disahkan
Terma pembayaran	Deposit 30% oleh T / T terlebih dahulu, baki selepas menunjukkan salinan B / L
Ciri-ciri Produk	<ol style="list-style-type: none"><li>1. Harga yang berkualiti tinggi dan kompetitif</li><li>2. Ujian FDA, SGS, LFGB dan lain-lain.</li><li>3. Eco Friendly</li><li>4. Ia secara meluas bertujuan untuk Pernikahan, pesta, rumah, bar dll.</li><li>5. Mesin dibuat</li></ol>

## More Product Pictures







Office & Sample Room

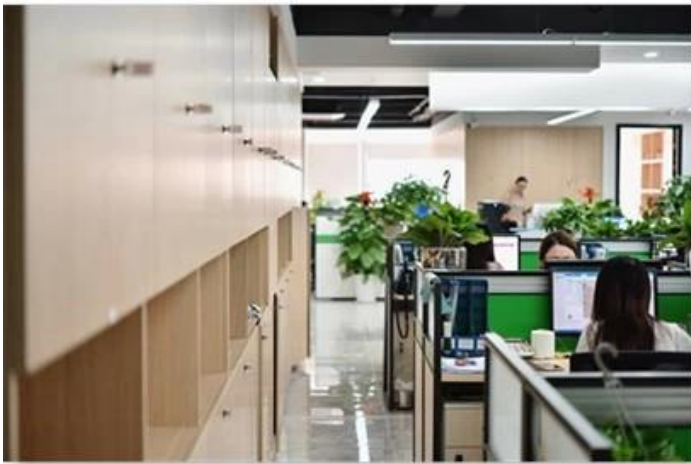

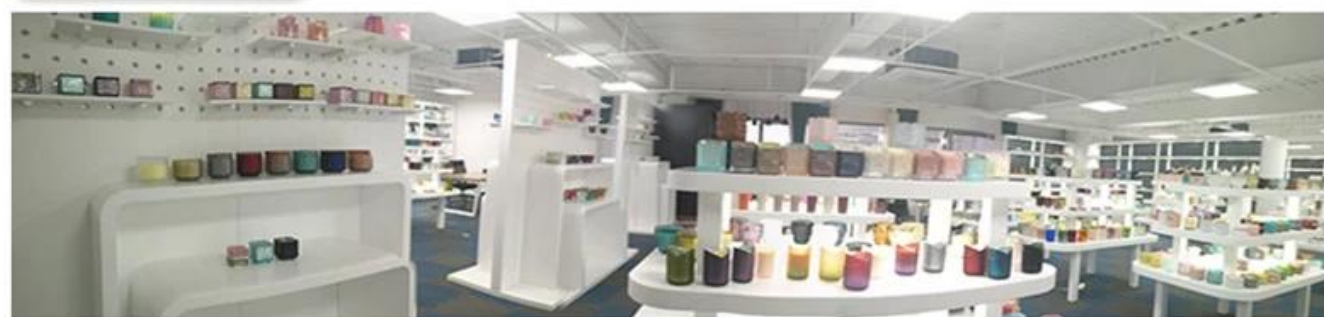

Factory Show





### Ciri-ciri kaca yang ditiup sebulan

1. Kelebihannya termasuk patung kelebihan, teknik, kesan permukaan, warna dll.
2. Kualiti adalah pemeriksaan yang sukar dan toleransi saiz, berat dan bentuk yang lebih besar.
3. Harga adalah tinggi dan produk ini terhad untuk kaca teknikal khas.

### Kaedah permohonan

1. Menggunakannya di bawah bimbingan orang dewasa
2. Basuh dengan air bersih atau panas sebelum digunakan
3. Jangan sentuh tepi cawan kaca, cuba ambil bahagian bawah atau mengendalikannya

### Langkah berjaga-jaga

1. Bir, wain merah, wain putih, minuman atau air panas tidak boleh terlalu penuh
2. Untuk mengelakkan daripada menyakiti tangan anak-anak anda, sila letakkannya di tempat yang tidak dapat dicapai
3. Elakkan jatuh, perlanggaran dan kesan yang kuat
4. Tidak tersedia untuk ketuhar gelombang mikro
5. Untuk mengelakkannya dari pecah, jangan letakkannya terus ke atas api

Untuk lebih [pemegang lilin](#) atau sebarang kaca,

Sila layari laman web kami: <http://www.okcandle.com/>

Atau di sini ia dapat membantu anda mengetahui lebih baik daripada kami: [Soalan Lazim](#)

[Kami menanti permintaan dan kerjasama anda.](#)

[Laman belakang](#)