

12 oz pemegang lilin kaca berwarna dengan pelek potong

Product Details

Nama unsur	12 oz pemegang lilin kaca berwarna dengan pelek potong
Nombor objek.	SGLYP19031905
Potong ia	Atas dia: 70mm Bawah dia: 55mm Ketinggian: 80mm Max dia: 120mm Berat: 355g Kapasiti: 395ml Kata kunci: kaca selesai marmar, kaca dengan pelek potong, kaca buatan tangan, kaca ambar marmar selesai pemegang lilin kaca kelabu gelap 12 oz pemegang lilin kaca berwarna dengan pelek potong Saiz lain: 5 auns / 8 auns / 10 auns / 16 auns juga boleh didapati
Kapasiti	10oz 14oz 16oz dll. Ia boleh didapati
Masa pensampelan	1.5 hari jika bentuk dan saiz produk wujud 2.15 hari jika anda memerlukan bentuk baru dan saiz produk
Pembungkusan	24pcs / 36pcs / 48pcs pembungkusan keselamatan tetap dan sebagainya Untuk kadbod eksport dengan pembahagi telur
MOQ	5000pcs
Masa penghantaran	Dalam tempoh 35 hari selepas pesanan disahkan
Terma pembayaran	Deposit 30% oleh T / T terlebih dahulu, baki selepas menunjukkan salinan B / L
Ciri-ciri Produk	<ol style="list-style-type: none">1. Harga yang berkualiti tinggi dan kompetitif2. Ujian FDA, SGS, LFGB dan lain-lain.3. Eco Friendly4. Ia secara meluas bertujuan untuk Pernikahan, pesta, rumah, bar dll.5. Mesin dibuat

More Product Pictures





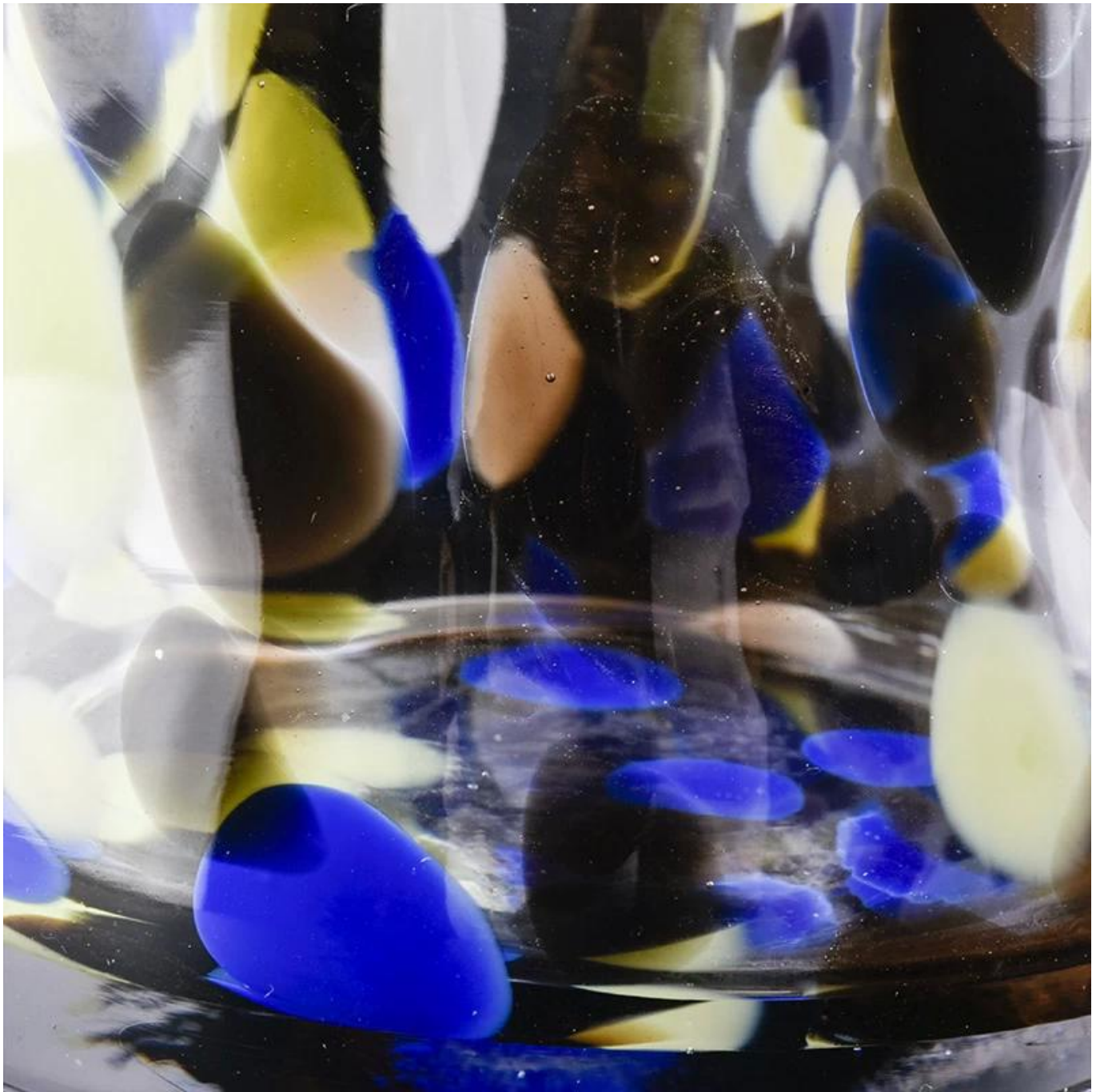

Office & Sample Room

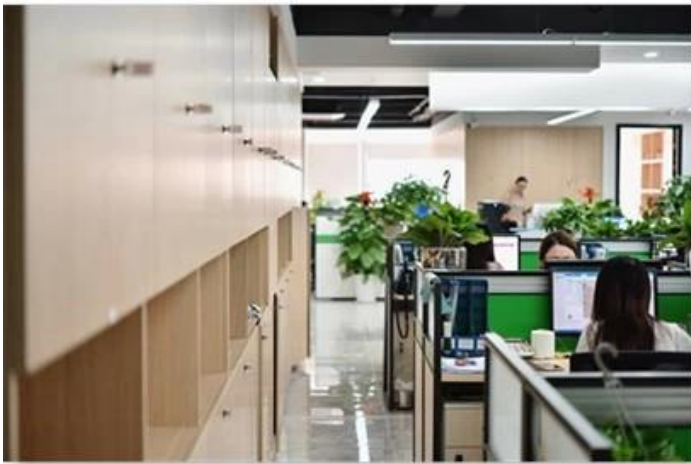

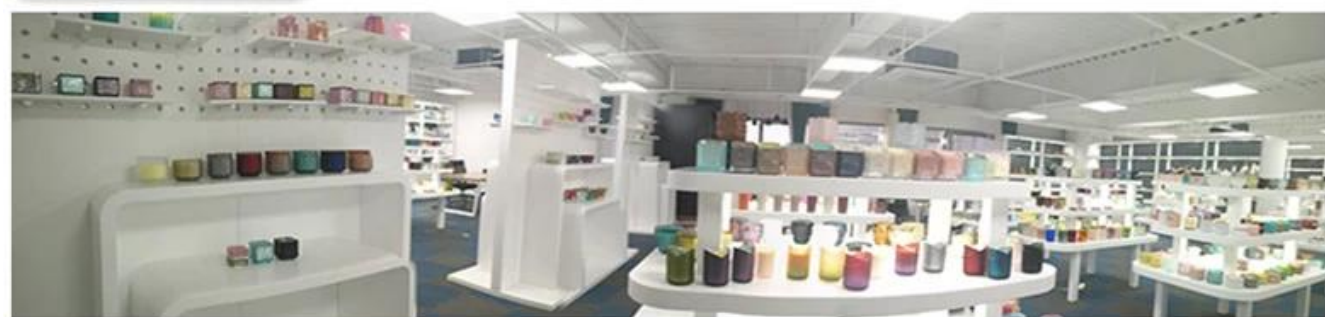

Factory Show



Ciri-ciri kaca yang ditiup sebulan

1. Kelebihannya termasuk patung kelebihan, teknik, kesan permukaan, warna dll.
2. Kualiti adalah pemeriksaan yang sukar dan toleransi saiz, berat dan bentuk yang lebih besar.
3. Harga adalah tinggi dan produk ini terhad untuk kaca teknikal khas.

Kaedah permohonan

1. Menggunakannya di bawah bimbingan orang dewasa
2. Basuh dengan air bersih atau panas sebelum digunakan
3. Jangan sentuh tepi cawan kaca, cuba ambil bahagian bawah atau mengendalikannya

Langkah berjaga-jaga

1. Bir, wain merah, wain putih, minuman atau air panas tidak boleh terlalu penuh
2. Untuk mengelakkan daripada menyakiti tangan anak-anak anda, sila letakkannya di tempat yang tidak dapat dicapai
3. Elakkan jatuh, perlanggaran dan kesan yang kuat
4. Tidak tersedia untuk ketuhar gelombang mikro
5. Untuk mengelakkannya dari pecah, jangan letakkannya terus ke atas api

Untuk lebih [pemegang lilin](#) atau sebarang kaca,

Sila layari laman web kami: <http://www.okcandle.com/>

Atau di sini ia dapat membantu anda mengetahui lebih baik daripada kami: [Soalan Lazim](#)

[Kami menanti permintaan dan kerjasama anda.](#)

[Laman belakang](#)