Candelabri in vetro diamantato lavorato a macchina

Product Details

Articolo del prodotto	SGML17081210
Dimensione del prodotto	Diametro superiore: 90 mm Diametro inferiore: 67mm Altezza: 90mm Peso: 304 g Capacità: 300 ml
Modo di elaborazione	Vasi votive in vetro trasparente con disegni a diamante
Elaborazione profonda	contenitori per candele in vetro cristallo fatti a macchina
Qtà min	5000 unità
caratteristiche del prodotto	1. portacandele in vetro diamantato 2. portacandele in vetro per profumazione domestica 3. Vasetti di vetro per candele all'aperto 4. come regalo per amici, familiari, ecc. 5. utilizzato per la festa di compleanno, matrimonio e altre decorazioni della stanza
Test	Superare il test ASTM / test di annellamento

More Product Pictures

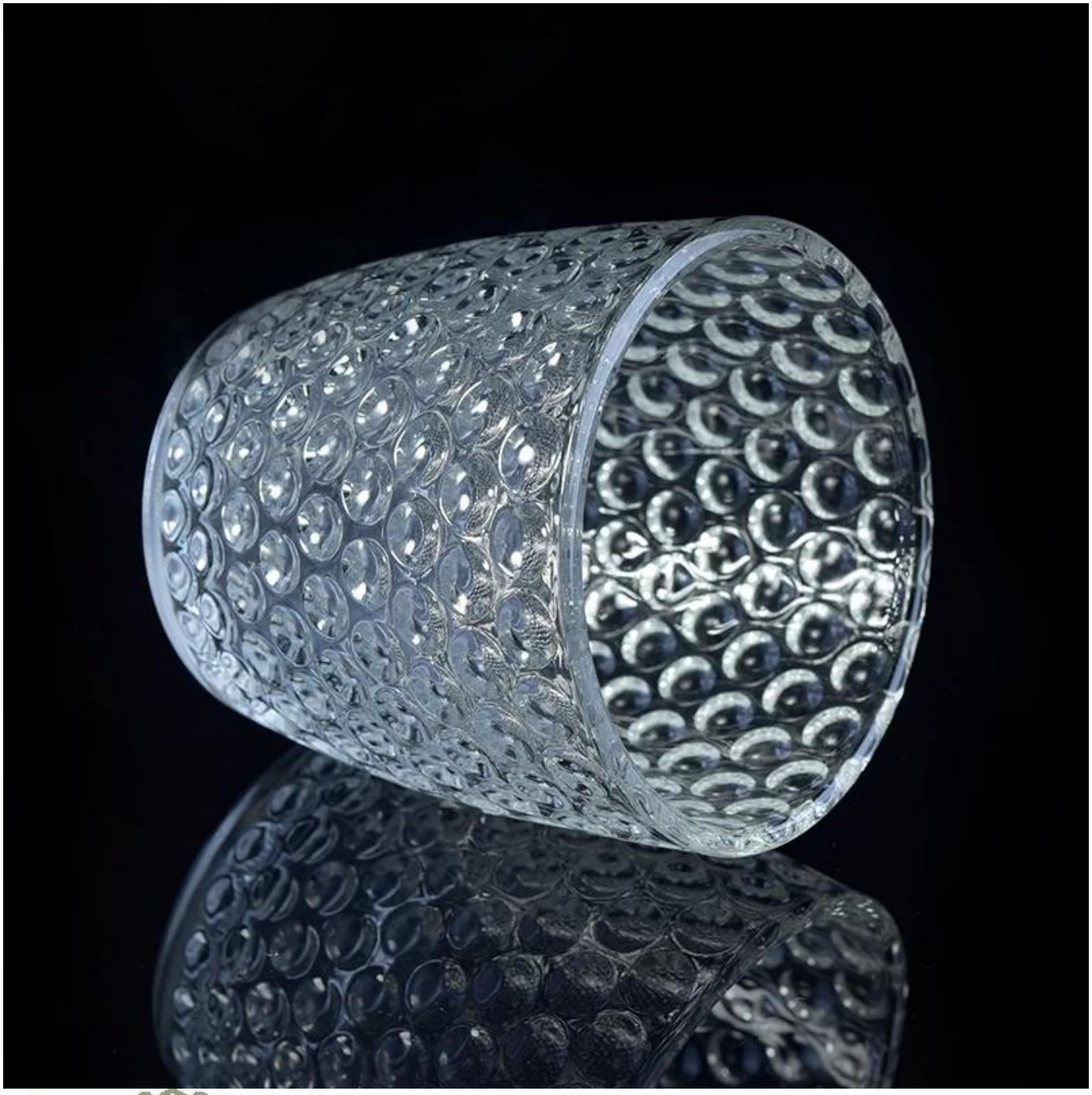

Factory Show

MAERSK
SEALAND

Precauzioni

1. la cera o l'acqua calda non devono essere troppo piene
2. Per evitare di ferire la mano dei tuoi bambini, per favore mettila nel posto dove non possono raggiungere
3. Evitare cadute, collisione e forte impatto
4. Non disponibile per il forno a microonde
5. Per evitare che si spezzi, non metterlo direttamente sul fuoco

Per più barattoli di vetro o qualsiasi vetro,
si prega di visitare il nostro sito: http://www.okcandle.com/
O qui può aiutarti a saperne di più riguardo a noi: **FAQ**
Attendiamo la vostra richiesta e collaborazione.

Homepage indietro