Vaso di candela di vetro rotondo di 16 once di grandi dimensioni

Product Details

Nome dell'elemento	**Vaso di candela di vetro rotondo di 16 once di grandi dimensioni**
Numero dell'oggetto	SG10125CCL
Taglia	Articolo no: SG10125CCL Diametro superiore: 100mm Diametro inferiore: 92 mm Altezza: 125mm Capacità: 20 once Materiale: alto vetro bianco Produzione: fatta a macchina Tempo di campionamento: 5 ~ 7 giorni dopo la conferma Altre dimensioni: sono disponibili anche 5 once / 8 once / 10 once / 16 once
Capacità	10oz 14oz 16oz ecc. È disponibile
Tempo di campionamento	1,5 giorni se la forma e la dimensione dei prodotti esistono 2.15 giorni se avete bisogno di nuova forma e dimensione dei prodotti
Confezione	Imballaggio regolare di sicurezza 24pcs / 36pcs / 48pcs ecc. Per il cartone dell'esportazione con il divisore dell'uovo
MOQ	5000pcs
Tempo di consegna	Entro 35 giorni dopo l'ordine confermato
Termini di pagamento	Deposito del 30% da T / T in anticipo, il saldo dopo aver mostrato la copia di B / L
Caratteristiche del prodotto	1. Alta qualità e prezzi competitivi 2. Test di FDA, SGS, LFGB ecc. 3.Eco amichevole 4. È ampiamente puntato su matrimoni, feste, casa, bar, ecc. 5. fatto a macchina

More Product Pictures

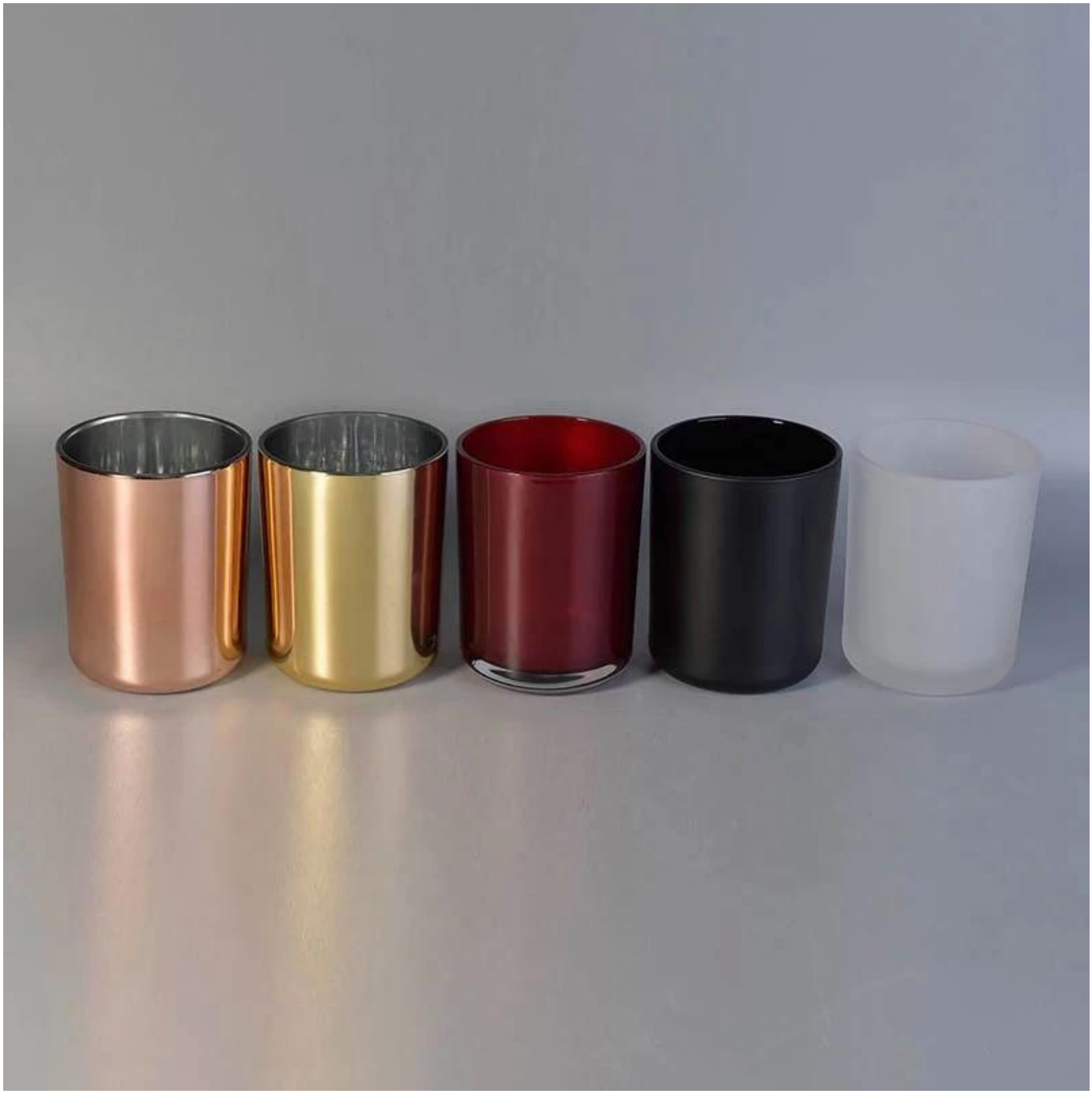

Office & Sample Room

深圳市宏铭达物流有限公司
深圳市美阳玻璃制品有限公司
SUNNY GROUP

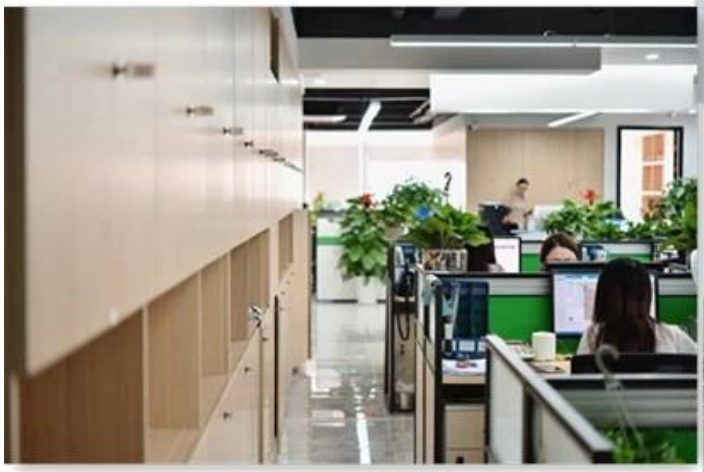

Factory Show

01 Factory

Surface Treatment

10+ production lines

☐ Spraying

☐ Engraving

☐ Electroplating

☐ Silk-screen

- ☐ Spraying
- ☐ Engraving
- ☐ Electroplating
- ☐ Silk-Screen

Le caratteristiche del vetro soffiato al mese

1. Il suo vantaggio tra cui scultura di abbondanza, tecniche, effetti di superficie, colore ecc.
2. La qualità è un controllo difficile e la tolleranza di dimensioni, peso e forma è maggiore.
3. Il prezzo è alto e il prodotto è limitato per vetro tecnico speciale.

Metodo di applicazione

1. Usandolo sotto la guida dell'adulto
2. Lavarlo con acqua pulita o calda prima dell'uso
3. Non toccare il bordo della tazza di vetro, provare a prendere il fondo o la maniglia di esso

Precauzioni

1. Birra, vino rosso, vino bianco, bevanda o acqua calda non dovrebbero essere troppo pieni
2. Per evitare di ferire la mano dei tuoi bambini, per favore mettili dove non possono raggiungere
3. Evitare cadute, collisioni e forti impatti
4. Non disponibile per il forno a microonde
5. Per evitare che si rompa, non metterlo direttamente sul fuoco

Per più porta candele o qualsiasi bicchiere,
Si prega di visitare il nostro sito:http://www.okcandle.com/
O qui può aiutarti a sapere meglio di noi: **FAQ**
Attendiamo la tua richiesta e collaborazione.

Homepage indietro