Candelabro in vetro nero con coperchio

Meiyang Glass può non solo eseguire ordini OEM / ODM, ma anche aiutare molte marche dal concept design alla produzione del prodotto.

Product Details

Le caratteristiche di questo barattolo di candela

---

1. Moda e forma calda
2. Colori popolari
3. Protezione ambientale e riciclaggio

Perché scegliere Meiyang Candlestick

Vantaggio di mercato unico

. Concentrati sul design di lusso

. Fornitore di marca di profumi negli Stati Uniti 80%

. AQL plus 6 standard di test QC rigorosi e soleggiati

. Mantenere la qualità coerente con il campione e la qualità

prodotti

Cerimonia design awareness

. Ha vinto il premio "Made in China"

. Ha ricevuto una fragranza NEST molto ammirevole

. Regalo amico o relazione d'affari

. Relax e vita romantica

Il design flessibile delle dimensioni consente al tuo mercato di crescere rapidamente

corpo:
. diametro:103 mm
. **Diametro piccolo: 103**millimetro
. **altezza:** 103 mm
. **capacità:** 535 ml
. **peso:** 635 grammi
Copertina:
. Diametro superiore: 103 mm
. Altezza: 47 mm
. Peso: 160 g

Disegni personalizzati e diverse dimensioni disponibili

Con il nostro forte supporto, i nostri clienti stanno crescendo rapidamente, dai piccoli laboratori ai leader del settore.
.

Scena di vita

. Caffè o bar

. Perfetto per famiglie, hotel o giardini

. Il regalo dell'amante dolce

. Ogni ristrutturazione

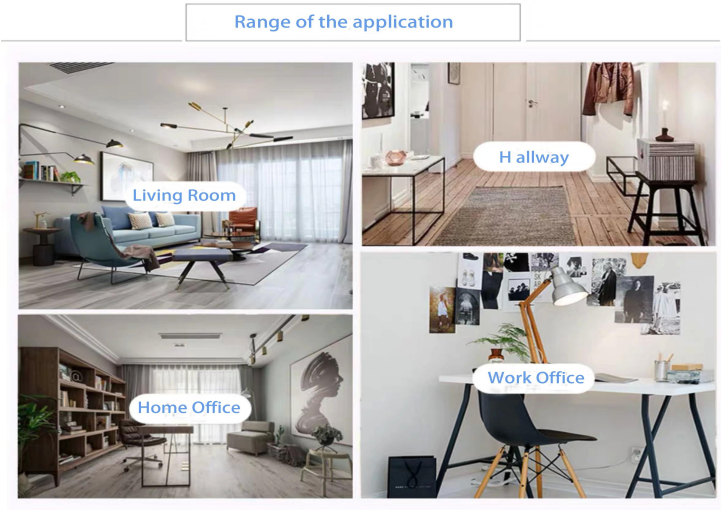

Office & Sample Room

Abbiamo acquistato un ufficio internazionale di 1.800 metri quadrati a Shenzhen.

Display della stanza campione

Meiyang Glass offre molto di più **La stanza del campione di Shenzhen ha 5000 pezzi** Una vasta gamma di opzioni. Ha vinto una grande carta Valutazione del cliente Benvenuti nell'ufficio di Shenzhen! L'immagine è la seguente **Solo una parte del nostro candelabro di design**Benvenuto nell'ufficio di Shenzhen per trovare il tuo preferito, ti porterà molte sorprese, perché è difficile trovare un altro fornitore in Cina.

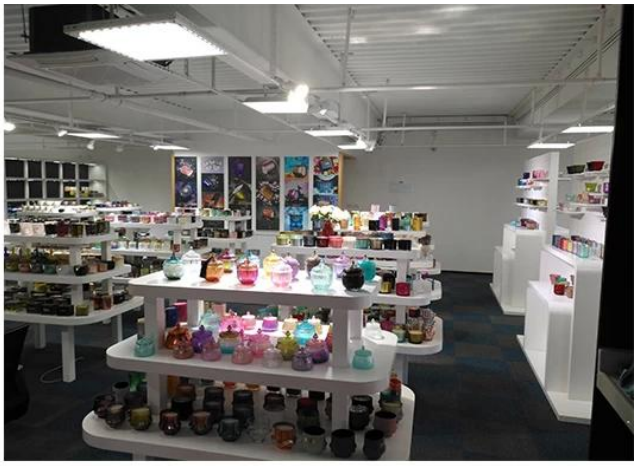

Il nostro certificato

SGS

Test Report No.: GZ08061114365/CHEM Date: JUL 02 2008 Page 1 of 4

SHANXI SUNNY GLASSWARE FACTORY SHENZHEN OFFICE
RM 204, BAOHU BUILDING, DONGHU ROAD, LUOHU DISTRICT, SHENZHEN, GUANGDONG, CHINA

The following sample(s) was/were submitted and identified on behalf of the applicant as Coffee glass

SGS Ref No. : SZ11126876
Sample No. : SZ01
Manufacturer : SHANXI SUNNY GLASSWARE FACTORY
Country of Origin : CHINA
Country of Destination : GERMANY
Sample Receiving Date : JUN 26, 2008
Testing Period : JUN 26, 2008 TO JUL 02 2008

Test Requested : In accordance with German Food, Articles of Daily Use and Feed Code of September 1, 2005 (LFGB), Section 30 & DIN 51032:1986.

Test Method : With reference to EN 13130: 1995.
Analysis was performed by Inductively Coupled Argon Plasma Spectrometry.

Conclusion : When tested as specified, the submitted sample(s) do not comply with the limit as stated the German Food, Articles of Daily Use and Feed Code of September 1, 2005 (LFGB), Section 30.

Signed for and on behalf of
SGS-CSTC Ltd.

Wang Hongjiat, Leo
Sr. Engineer

ASTM INTERNATIONAL
Standards Worldwide

Zhongren Certification Co., Ltd.

QMS CERTIFICATION OF REGISTRATION

Certification No.: 27318Q20395R0S

Awarded to

Shenzhen Sunny Glassware Co., LTD.

The Quality Management System of the above organization has been assessed and found to be in accordance with the requirements of the standard:

GB / T19001-2016 idt ISO9001: 2015

Certification Scope of the Management System

Sales of glass products (Except CCC certified products).

Validity of the certificate, certified organizations subject to supervision and review at least once a year,after the examination and approval, the organization updates the certificate information, ensuring that the certificate is effective. The certificate information is available on the Certification and Accreditation Regulatory Commission official website (www.cnca.gov.cn) query, but also through the company's website (www.zrcfa.com) query.

First certified date : Jul 19, 2018 Date of Issued : Jul 19, 2018 Valid date : Jul 18, 2021

Zhongren Certification Co., Ltd.

Issued by : Haibo che

Address : No.5, 3F of 1st unit , 1st Building,
No. 73 of 2nd Western Sector 2nd Ring Road, Qingyang District, Chengdu
Tel : 028-62373001

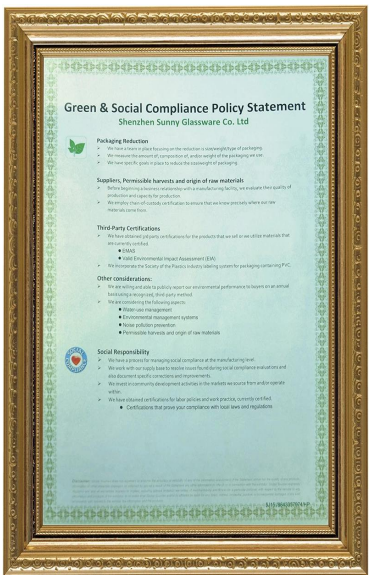

Green & Social Compliance Policy Statement
Shenzhen Sunny Glassware Co. Ltd

Packaging Reduction

Suppliers, Permissible harvests and origin of raw materials

Third-Party Certifications

Other considerations:

Social Responsibility

ASTM

ISO9001-2015

Responsabilità verde e sociale La dichiarazione di Polidy

Factory Show

Di seguito sono riportate le immagini delle principali transazioni online. Per ulteriori informazioni sulla fabbrica, vedere:Visita alla fabbrica

01 Factory

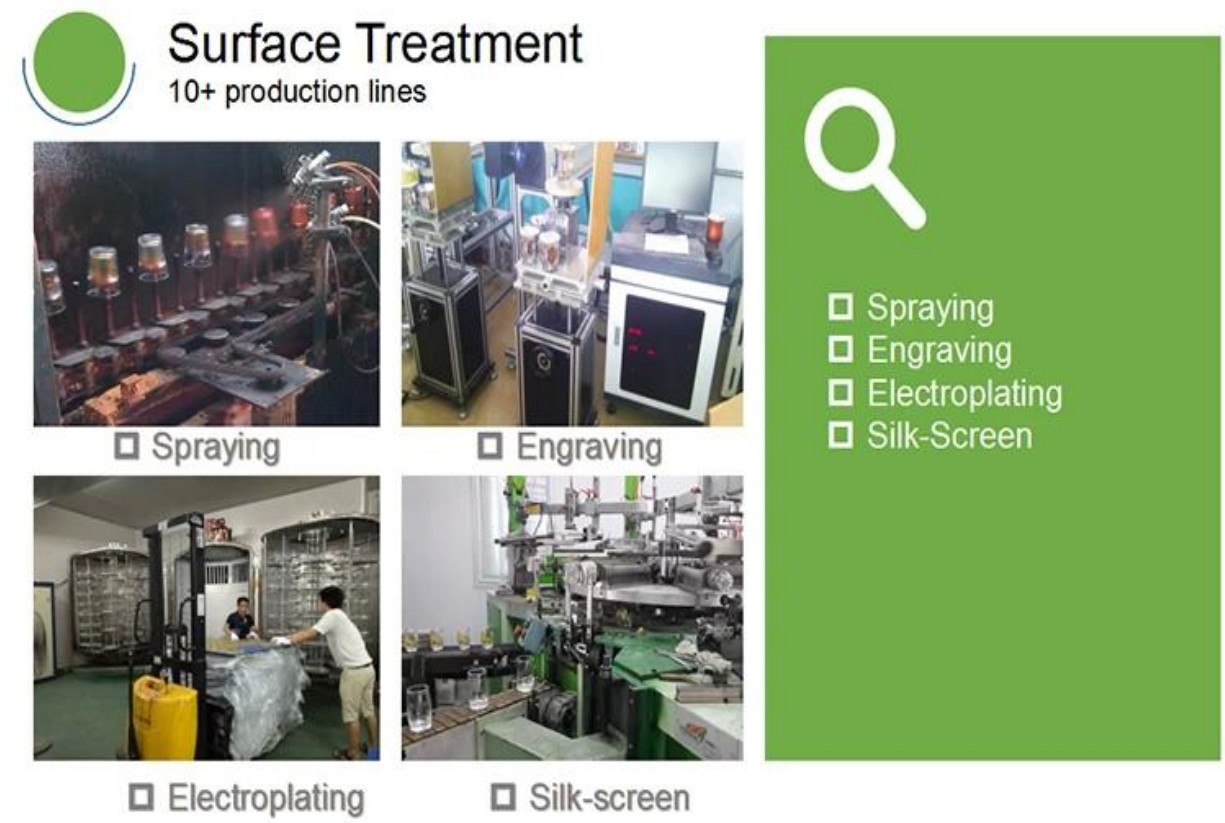

Altri video

Le caratteristiche del candelabro in vetro pressato a macchina

Open Machine Machine-Pressed Craft viene solitamente utilizzato per realizzare candelabri con le seguenti caratteristiche: il diametro superiore è inferiore al fondo

. Produzione di massa con MOQ alto

. Motivo in rilievo sul muro esterno

. Massimo - Spessore minimo: 1,5 ~ 10mm

. Spessore più sottile: 4 ~ 30mm

. Costo del modello a basso costo sulla parete esterna.

Metodo di applicazione

1. Usalo sotto la guida di un adulto
2. Risciacquare con acqua o acqua bollente prima dell'uso
3. Non toccare il bordo del vetro, provare a rimuovere la parte inferiore del vetro o la maniglia

precauzioni

Birra, vino, vino bianco, bevande o acqua calda potrebbero non essere troppo pieni

2. Per evitare di ferire le mani del bambino, tenerle fuori dalla portata.
3. Evitare cadute, collisioni e forti impatti
4. Non applicabile ai forni a microonde
5. Per evitare che si rompa, non metterlo direttamente sul fuoco.

più **candeliere** O qualsiasi bicchiere,

Si prega di visitare il nostro sito:http://www.okcandle.com/

O qui puoi aiutarti a capirci meglio: **Domande frequenti**