bougeoirs carrés en béton avec couvercle en bois

Product Details

Numéro d'article.	SGSJL18032715
Matériel	Ciment, béton, céramique
Artisanat	Fait main
Échantillons temps	1. 5 jours s'il y a une forme et une taille de la céramique 2. 15 jours, si vous avez besoin d'une nouvelle forme et taille céramique
Capacité du produit	500 000 ~ 1 000 000 pièces par mois
Les caractéristiques des produits	1. Fait à la main bougeoir en céramique de haute qualité. 2. Approprié pour l'usage dans l'hôtel, la maison, etc. 3. Écologique. 4. Rencontrez le test de FDA, ASTM, **Test CA 65**

More Details

Heure de livraison	1. Dans les 35 jours après l'échantillon et dans l'ordre confirmé. 2. Withn 7 jours si nous avons des marchandises en stock
Modalités de paiement	1. dépôt de 30% par T / T à l'avance, le solde après avoir montré la copie de B / L 2. L / C, engagement, T / T et Western Union peuvent être acceptables, mais différents pays avec différentes conditions de paiement.
Emballage et & Voie d'expédition	1. Emballage normal, 24pcs, 36pcs ou 48pcs dans le carton d'exportation, carton avec le diviseur de carton.EXPort avec diviseur d'oeufs 2. Par mer, par air, par exprès et l'agent de livraison acceptable en tant que votre condition.

Que pouvons-nous faire pour vous

---

1. Diverses conceptions et tailles pour la sélection
2 toute couleur peinte, froid, galvanoplastie, laser modèle Cutter de traitement
3. Paquet spécial tel que le film de rétrécissement, la boîte-cadeau de couleur, la boîte-cadeau blanche, etc.
4. Nous sommes exclus des employés pour le contrôle de qualité pour promettre la qualité.
5. Nous avons un atelier professionnel et un entrepôt pour assurer le temps de livraison

Utilisation du produit

1. Les supports en céramique de canlde peuvent être employés dans la décoration de mariage, la décoration à la maison, la partie, le ect de banquet,
2. Ce conteneur de bougie est très bien comme pièce maîtresse magnifique pour un événement
3. Les pots de bougie en poterie peuvent décorer votre intérieur et extérieur avec ce porte-bougie en céramique.
4. Le vase à bougie en céramique est un cadeau merveilleux comme pendaison de crémaillère et d'autres événements.

More Product Pictures

Similar Products Link

Office & Sample Room

Shenzhen verrerie Sunny Co., Ltd a été créé en 1992. Nous avons été dans ce secteur de l'industrie depuis plus de 20 ans, en tant que fabricant professionnel, nous nous sommes spécialisés dans la conception de verrerie, la fabrication de verrerie ainsi que l'exportation. Nos lignes de produits vont de la fabrication artisanale à la fabrication artisanale. Nous avons déjà produit des produits abondants tels que gobelet en verre, verre en borosilicate, verre à liqueur, vase, bol, bougeoir, verres à pied, cendrier, tabkeware, verre trempé, etc.. tous les verrerie d'utilisation quotidienne, il y a au total plus de 4 000 styles différents. Nous avons une excellente équipe de conception pour la création de produits innovants et stricte QC tearm pour l'assurance qualité. OEM / ODM serverice sont également supportés.

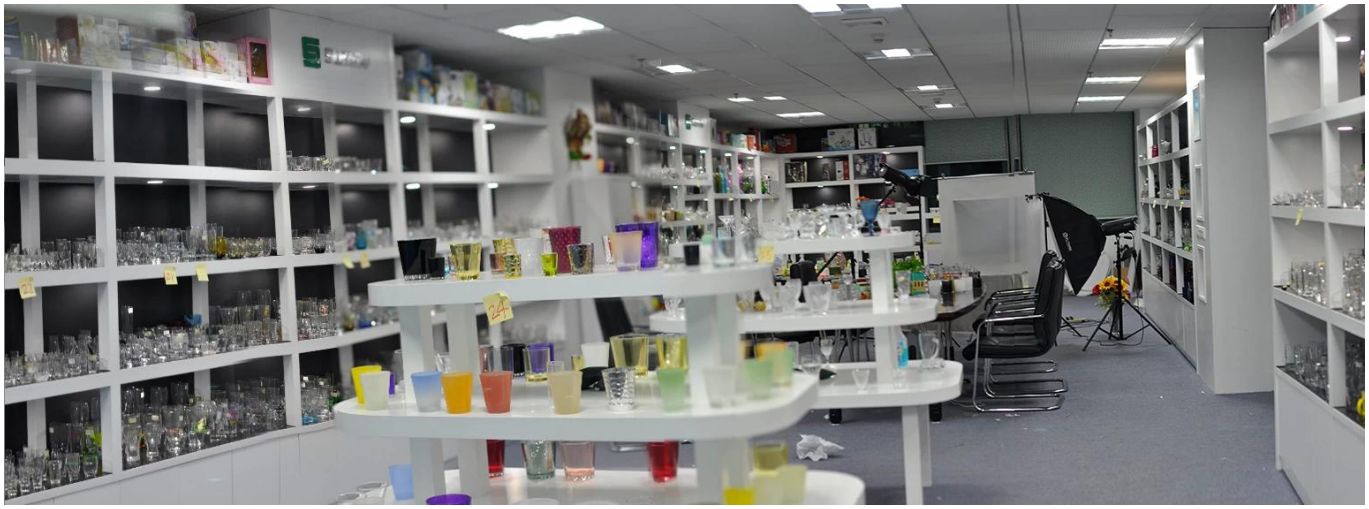

创 健康精彩生活

七分模具 三分工艺 加强模具保养 提高产品质量

Pour plus bougeoir en céramique ou toute verrerie,

s'il vous plaît visitez notre site Web: http://www.okcandle.com/

Ou, peut vous aider à en apprendre plus sur nous: **FAQ**