bougeoirs en céramique nouvellement arrivés

Product Details

Nom de l'élément	bougeoirs en céramique nouvellement arrivés
Numéro d'article	SGGH19011602
Le couper	Diamètre supérieur: 92mm Diamètre inférieur: 103mm Hauteur: 93mm Poids: 252g Capacité: 495ml Autres tailles: 5 onces / 8 onces / 10 onces / 16 onces sont également disponibles
Capacité	10oz 14oz 16oz etc. Il est disponible
Temps d'échantillonnage	1,5 jours si la forme et la taille des produits existent 2.15 jours si vous avez besoin de nouvelles formes et tailles de produits
paquet	24pcs / 36pcs / 48pcs emballage régulier de sécurité et ainsi de suite. Pour carton d'exportation avec diviseur d'oeufs
MOQ	3000pcs
Heure de livraison	Dans les 35 jours après la commande confirmée
Modalités de paiement	Dépôt de 30% par T / T à l'avance, le solde après avoir montré la copie de B / L
Caractéristiques du produit	1. Haute qualité et prix compétitifs 2. Test de FDA, SGS, LFGB, etc. 3. écologique 4. Il est largement destiné aux mariages, fêtes, maisons, bars, etc. 5. fabriqué à la machine

More Product Pictures

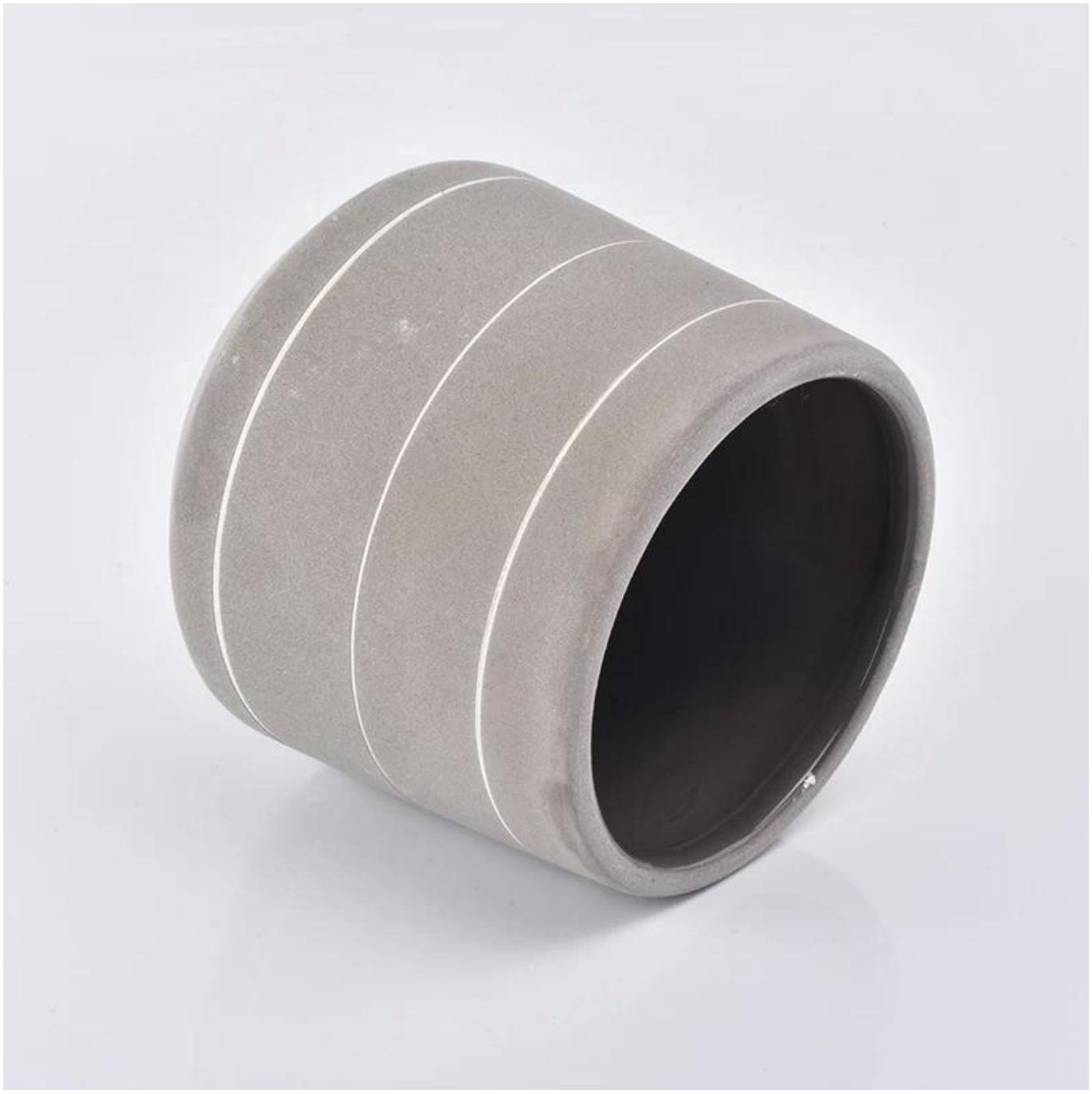

storage product ranges.
"The easiest way to spoil the look of a kitchen is untidiness," says a spokesperson for Premier Housewares. "Getting kitchen storage that matches your design themes is essential; everything should have a place. Food that comes in flashy packaging should be in cupboards, or moved into containers, so everything in the kitchen looks like it is designed to be there."
The Grub Tub range includes polypropylene lunch boxes in a number of bright colours that have several useful features. The box has two separate containers and it comes with plastic cutlery and grips to hold them. There's a sealable cup, and a cool bag big enough to hold it all. There's an elastic strap to keep the box sealed and an elastic ring inside the bag to hold the cup in place. Grub Tub also includes various shapes and sizes of air-tight, transparent, polystyrene and silicone food storage containers. It's a range for active
Pyrex
Hall 3.0 Stand D41
BergHoff
Hall 3.0 Stand D80
KitchenAid
Hall 3.1 Stand E50
KitchenAid, long-known for the unmatched performance, durability and iconic design of its countertop appliances, will introduce its most powerful home blender on the market. The new, professional grade Artisan Power Plus Blender takes health conscious consumers to the next level.
For the first time since the introduction of the original Tilt-Hea Stand Mixer by Egmont Arens in 1936, KitchenAid has introduce mini version of this iconic culinary workhorse for a new generati of bakers who have limited space and have 'smaller batch' lifesty
Offering the same power and performance as its larger role model, the Mini mixer is 20 per cent smaller and 25 per cent light with a 3.3 litre bowl. The mixer accommodates all optional hub-based attachments available for the larger model, so there are endless possibilities from spiralising, to juicing and making pasta
Originally launched in four colours - Honeydew, Matte Black, Matte Grey and Hot Sauce - KitchenAid has some exciting new colour introductions in 2017.
www.kitchenaid.co.uk
For 2017, Finum is expanding its
introduction of two functional coffee brewers. Bloom and Flow is a new pour-over coffee and tea brewer consisting of a stylish glass carafe and a unique funnel insert which provides an optimised bloom and flow of coffee through the paper cone. Made In Germany, it comes with a funnel adapter which converts Bloom and Flow into a pour-over tea brewer.
Coffee Sprinter, a single-up coffee brewer (pictured), is the solution to ultimate freshness – place the Coffee Sprinter on a mug or cup and add ground coffee into the filter, the water distributor is inserted to press the ground coffee flat to the stainless steel mesh at the bottom. Hot water passes the ground coffee and fills the mug below. The
Kela
Hall 1.2 Stand E 30 + E 70
Office & Sample Room

深圳市宏铭达物流有限公司
深圳市美阳玻璃制品有限公司
SUNNY GROUP

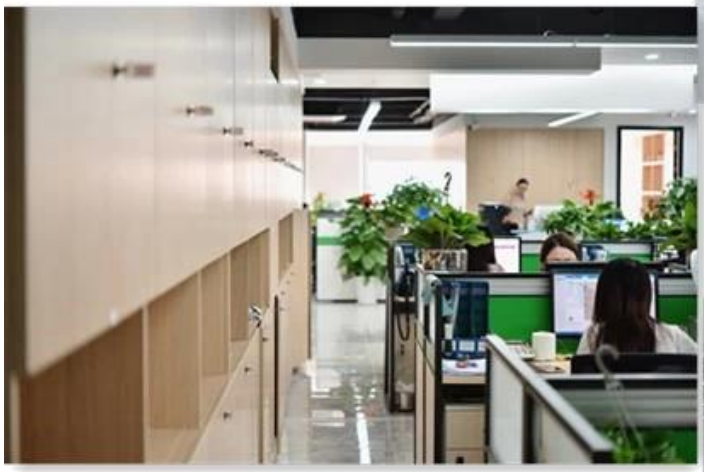

Les caractéristiques du verre soufflé un mois

1. Son avantage, y compris la sculpture d'abondance, les techniques, les effets de surface, la couleur, etc.
2. La qualité est un contrôle difficile et la tolérance de la taille, du poids et de la forme est supérieure.
3. Le prix est élevé et le produit est limité pour le verre technique spécial.

Procédé d'application

1. Utilisation sous la direction de l'adulte
2. Lavez-le à l'eau claire ou tiède avant de l'utiliser
3. Ne touchez pas le bord de la tasse en verre, essayez de prendre le fond ou la poignée de celle-ci.

Précautions

1. La bière, le vin rouge, le vin blanc, les boissons ou l'eau chaude ne doivent pas être trop remplis
2. Pour éviter de blesser la main de vos enfants, placez-les où ils ne peuvent pas atteindre
3. Évitez les chutes, les collisions et les impacts violents
4. Non disponible pour le four à micro-ondes
5. Pour l'empêcher de se briser, ne le mettez pas directement sur le feu

Pour plus bougeoir ou n'importe quel verre,
S'il vous plaît visitez notre site Web:http://www.okcandle.com/
Ou ici, cela peut vous aider à savoir mieux que nous: **FAQ**
Nous attendons votre demande et votre coopération.

Page d'accueil retour