La couleur faite sur commande givrée unique a peint des pots de bougie de verre de 12oz en gros

Product Details

Nom de l'élément	**La couleur faite sur commande givrée unique a peint des pots de bougie de verre de 12oz en gros**
Numéro d'objet.	SG11080CCL
Le couper	SG11080CCL Diamètre supérieur: 100mm Diamètre inférieur: 100mm Hauteur: 78.2mm Poids: 270g Capacité: 487ml Matériel: haut verre blanc Fabrication: fabriqué à la machine Temps d'échantillonnage: 5 ~ 7 jours après confirmation Autres tailles: 5 onces / 8 onces / 10 onces / 16 onces sont également disponibles
Capacité	10oz 14oz 16oz etc. Il est disponible
Temps d'échantillonnage	1,5 jours si la forme et la taille des produits existent 2.15 jours si vous avez besoin de nouvelles formes et tailles de produits
Emballage	Emballage de sécurité régulier 24pcs / 36pcs / 48pcs et ainsi de suite Pour carton d'exportation avec diviseur d'oeufs
MOQ	5000pcs
Heure de livraison	Dans les 35 jours après la commande confirmée
Modalités de paiement	Dépôt de 30% par T / T à l'avance, le solde après avoir montré la copie de B / L
Caractéristiques du produit	1. Haute qualité et prix compétitifs 2. Test de FDA, SGS, LFGB, etc. 3.Eco Friendly 4. Il est largement destiné au mariage, à la fête, à la maison, aux bars etc. 5. Fait à la machine

More Product Pictures

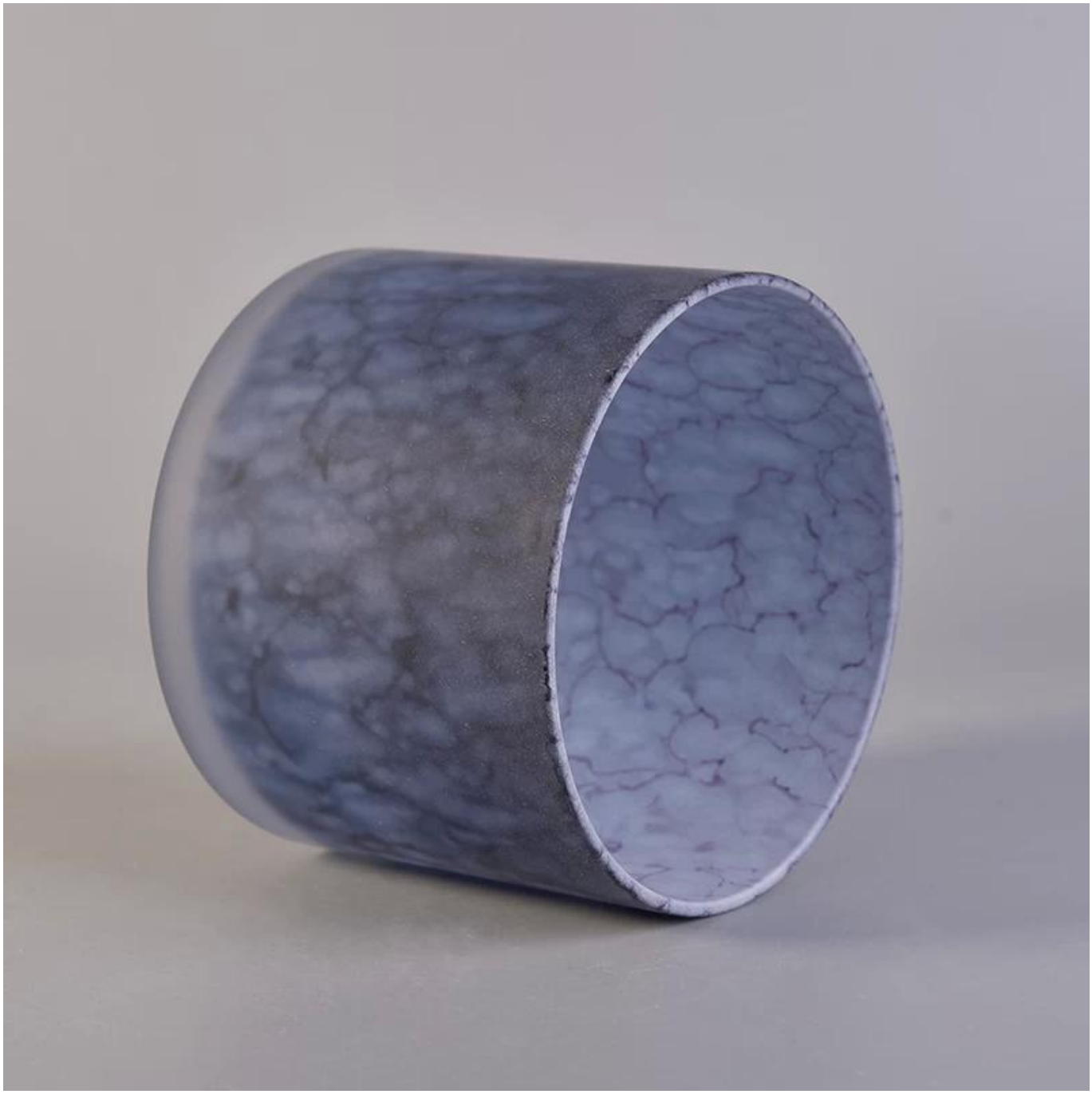

Office & Sample Room

深圳市宏铭达物流有限公司
深圳市美阳玻璃制品有限公司
SUNNY GROUP

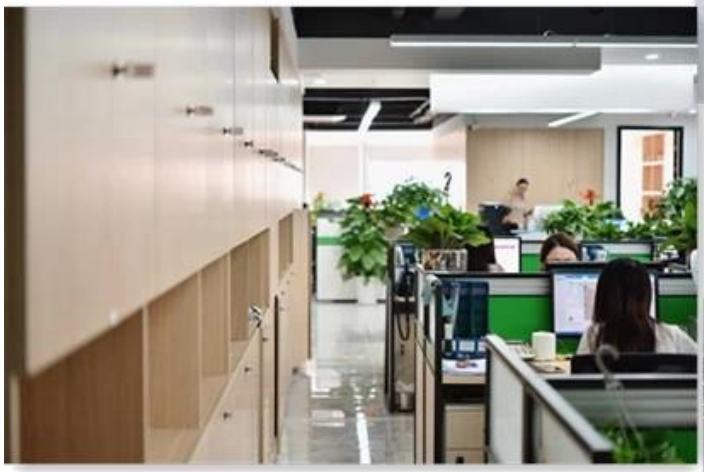

Factory Show

01 Factory

Surface Treatment

10+ production lines

☐ Spraying

☐ Engraving

☐ Electroplating

☐ Silk-screen

- ☐ Spraying
- ☐ Engraving
- ☐ Electroplating
- ☐ Silk-Screen

Les caractéristiques du verre soufflé un mois

1. Son avantage, y compris la sculpture d'abondance, les techniques, les effets de surface, la couleur, etc.
2. La qualité est un contrôle difficile et la tolérance de la taille, du poids et de la forme est supérieure.
3. Le prix est élevé et le produit est limité pour le verre technique spécial.

Procédé d'application

1. Utilisation sous la direction de l'adulte
2. Lavez-le à l'eau claire ou chaude avant de l'utiliser
3. Ne touchez pas le bord de la tasse en verre, essayez de prendre le fond ou la poignée de celle-ci.

Précautions

1. La bière, le vin rouge, le vin blanc, les boissons ou l'eau chaude ne doivent pas être trop remplis
2. Pour éviter de blesser la main de vos enfants, placez-les où ils ne peuvent pas atteindre
3. Évitez les chutes, les collisions et les chocs violents
4. Non disponible pour le four à micro-ondes
5. Pour l'empêcher de se briser, ne le mettez pas directement sur le feu

Pour plus bougeoir ou n'importe quel verre,
S'il vous plaît visitez notre site Web:http://www.okcandle.com/
Ou ici, cela peut vous aider à savoir mieux que nous: **FAQ**
Nous attendons votre demande et votre coopération.

Page d'accueil retour