# Bougeoirs en verre Signature

## Product Details

| | |
|---|---|
| Nom de l'article | Bougeoirs en verre Signature |
| Article n ° | SGLYP17042221 |
| Taille | Diamètre supérieur: 107mm<br>Diamètre inférieur: 123mm<br>Hauteur: 87mm<br>Poids: 307g<br>Capacité: 730ml |
| La description | Fait à la machine, en forme de V, Rond, pour bougeoir / pour tasses en verre |
| Temps d'échantillonnage | 1. 5 jours s'il existe une forme et une taille de produits<br>2. 15 jours si besoin nouvelle forme et taille des produits |
| Emballage | Emballage normal de sécurité 24pcs / 36pcs / 48pcs etc. par carton d'exportation avec le diviseur d'oeuf |
| MOQ | 10000pcs |
| Heure de livraison | Dans les 35 jours après l'ordre confirmé |
| Modalités de paiement | 30% d'acompte par T / T à l'avance, le solde après avoir montré la copie de B / L |
| Caractéristique du produit | 1. Haute qualité et prix compétitifs<br>2. Rencontrez ASTM, gratuit<br>3. respectueux de l'environnement<br>4. Appliquez largement au mariage, à la partie, à la maison, au bar etc.<br>5. machine faite |

## More Product Pictures

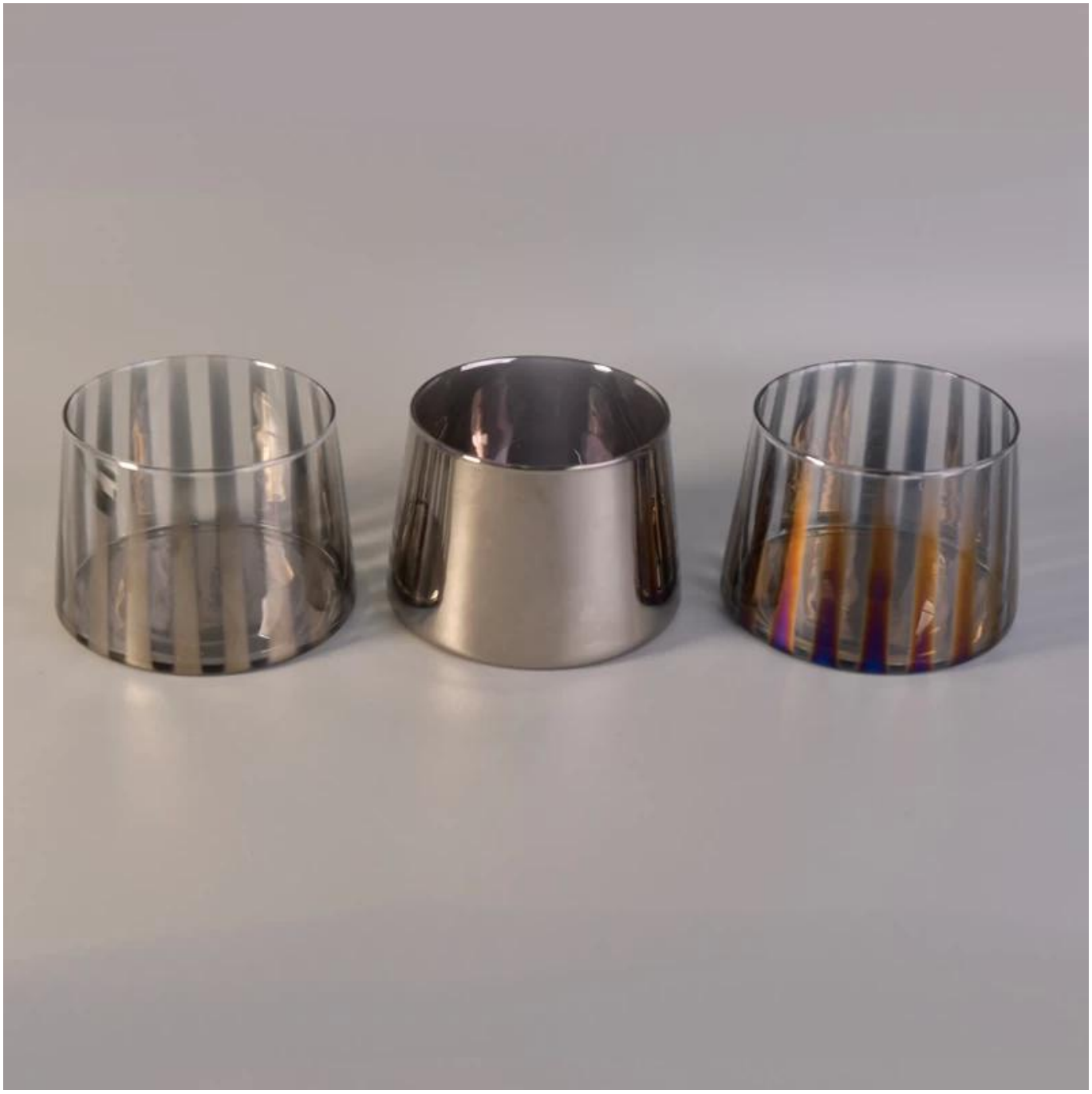

## Similar Products Link

# Office & Sample Room

Verrerie ensoleillée Cie., Ltd de Shenzhen a été créé en 1992. Nous sommes présents dans ce secteur depuis plus de 20 ans. En tant que fabricant professionnel, nous nous sommes spécialisés dans la conception de verrerie, la fabrication de verrerie et l'exportation. Nos lignes de produits vont de la fabrication à la main à la machine. Nous avons déjà produit des produits abondants tels que verre, verre borosilicate, verre à liqueur, vase, bol, bougeoir, verres à pied, cendrier, vaisselle, verre à couler, etc.. toute la verrerie à usage quotidien, au total il y a plus de 4000 styles différents. Nous avons une excellente équipe de conception pour la création de produits innovants et le contrôle de qualité strict pour la qualité. Les serveurs OEM / ODM sont également pris en charge.

# Factory Show

sunny

# ASTM

Order Guide

| | |
|---|---|
| Services personnalisés | 1.L'impression de vos logos ou de votre marque est autorisée.<br>2. Toute couleur peut être choisie librement pour vous.<br>3. Toute conception peut être faite de vous avec nous.<br>4. traitement comme sérigraphie, changer de couleur, doré, givre, graver, galvanoplastie, etc.<br>Emballage 5.Professional comme boîte de couleur, emballage de PVC, emballage de fenêtre, emballage de cadeau<br>6. tous les termes sont négociables. |
| Points forts | 1. Plus de 23 ans d'expérience dans le secteur de la verrerie<br>2. Les machines pressées, soufflées à la main ou soufflées à la machine sont disponibles.<br>3. Plus de 5000 modèles de moules existaient et 300 nouveaux développements de conception chaque année.<br>4. propre usine de production de décoration et composants stables, paquet, fournisseurs de fret.<br>5. Système strict de contrôle de qualité et norme d'inspection<br>6. rétroaction rapide et meilleur après-vente tout le temps |

FAQ ici

1) Pouvez-vous combiner plusieurs articles assortis dans un conteneur dans ma première commande?

Oui nous pouvons. Mais la quantité de chaque article commandé doit atteindre notre MOQ.

2) Si un problème de qualité, comment pouvez-vous le régler pour nous?

Lors du déchargement du conteneur, vous devez inspecter toute la cargaison. En cas de casse ou de produit défectueux, vous devez prendre les photos du carton d'origine. Toutes les réclamations doivent être présentées dans les 15 jours ouvrables après le déchargement du conteneur. Cette date dépend de l'heure d'arrivée du conteneur.

3) pourquoi vous nous choisissez?

1. Nous avons des expériences riches dans le commerce de la verrerie depuis plus de 20 ans et l'équipe la plus professionnelle.

2. Nous avons 10 lignes de production et pouvons fabriquer 15 millions de pièces par mois, nous avons des processus stricts nous permettant de maintenir un taux d'acceptation supérieur à 99%.

3. Nous travaillons avec plus de 1800 clients dans environ 80 pays.

4) Que diriez-vous de votre MOQ?

Différents types de produits seront différents MOQ, pour certains articles en verre en stock, les petites commandes sont acceptables.

5) Combien de personnes dans votre département R & D?

Nous avons 5 designers professionnels et ils développeront 15 designs innovants chaque mois.

6) Pouvez-vous me donner un rabais sur le prix?

Le prix dépend de votre quantité, si vous voulez un bon prix avec une petite commande, vous pouvez faire plus de quantité en une fois et les laisser dans notre entrepôt, nous garderons les marchandises pour vous jusqu'à ce que vous ayez besoin.

Retour page d'accueil