Bougeoirs en verre diamantés fabriqués à la machine

Product Details

Article de produit	SGML17081210
Dimension du produit	Top dia: 90mm Diamètre inférieur: 67mm Hauteur: 90mm Poids: 304 g Capacité: 300 ml
Manière de traitement	pots de bougie en verre clair votive avec des dessins de diamant
Traitement profond	récipients de bougie en cristal faits à la machine
Quantité minimum	5000 unités
caractéristiques du produit	1. bougeoirs en verre de diamant 2. bougeoirs en verre pour le parfum de la maison 3. Bocaux de bougie en verre pour l'extérieur 4. comme cadeau pour l'ami, la famille, etc. 5. utilisé pour la fête d'anniversaire, le mariage, et toute autre décoration de pièce
Tester	Réussir le test de test / annelage ASTM

More Product Pictures

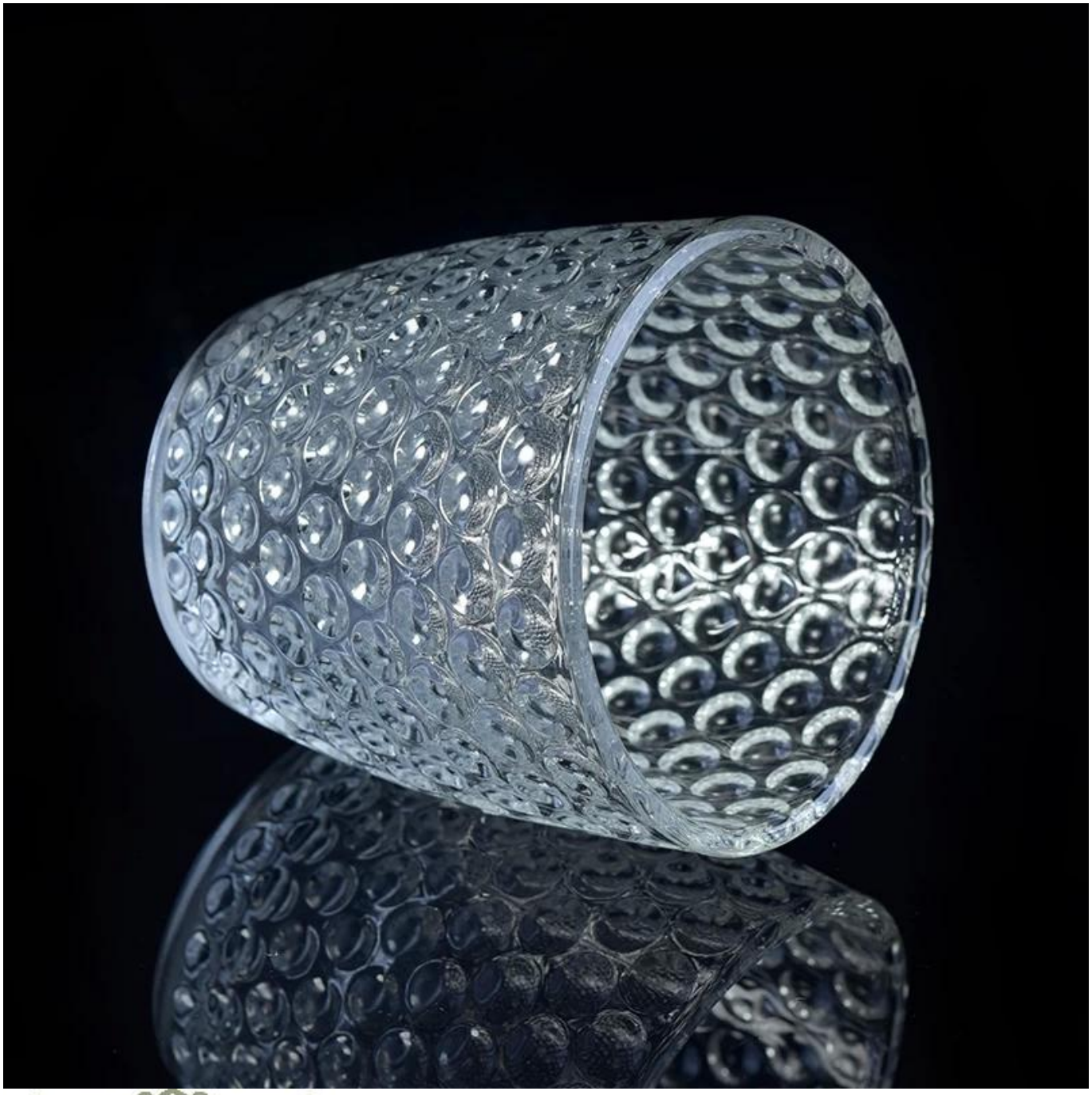

Factory Show

MAERSK
SEALAND

Précautions

1. La cire ou l'eau chaude ne doit pas être trop pleine
2. Pour éviter de blesser la main de vos enfants, placez-les à l'endroit où ils ne peuvent pas atteindre
3. Évitez la chute, la collision et l'impact fort
4. Non disponible pour le four à micro-ondes
5. Pour l'empêcher de se fissurer, ne le mettez pas sur le feu ouvert directement

Pour plus de pot de bougie en verre ou toute verrerie,
s'il vous plaît visitez notre site Web: http://www.okcandle.com/
Ou ici peut vous aider à en savoir plus à propos de nous: **FAQ**
Nous attendons avec intérêt votre enquête et coopération.

Page d'accueil retour