

# Claire soufflé tasse à thé double paroi en gros

## Product Details

Numéro d'article	SGDS16030720
Matériel	verre de borosilicate
Couleur	Claire
Craft	Soufflé
Temps d'échantillons	1. 5 jours si à la sortie en forme et la taille du verre 2. 15 jours si besoin nouvelle forme ou la taille du verre
D'emballage	Normal d'emballage, ou 24 36pcs dans carton avec diviseur en carton, carton d'exportation
Capacité de produit	500, 000 ~ 1, 000, 000 pcs par mois
Délai de livraison	Dans les 35 jours après l'échantillon et l'ordre confirmé
Conditions de paiement	dépôt de 30 % par T/T à l'avance et l'équilibre contre la copie de b/l
Envoi	Par mer, par air, par l'Express et votre transitaire est acceptable

## Pour votre choix

1. toute impression de logo sur le corps de verre
2. n'importe quelle couleur peinte, gel, plaquent, sculpteur de laser pour l'arrivée de mires
3. forfait comme shrink wrap, boîte de cadeau de couleur, boîte de cadeau blanc etc.
4. ouvrir nouveau moule pour le verre, le bois, le plastique ou le métal que vous le souhaitez
5. formes et tailles différentes répondent à vos besoins

## Usage

1. excellente tout usage de verre de bière double paroi
2. garder les boissons fraîches boissons frais et chauds chaud
3. servi dans un bar ou un restaurant

## Invite de chaud

1. bière, vin rouge, vin blanc, boisson ou eau chaude, ne pas être trop plein
2. pour éviter de blesser la main de vos enfants, s'il vous plaît mettre dans l'endroit où ils ne peuvent pas atteindre
3. Évitez de faire tomber, Collision et à fort impact
4. non disponible pour four à micro-ondes
5. pour l'empêcher de se craqueler, ne le mettez pas sur feu ouvert directement



More Product Pictures





  
Office & Sample Room





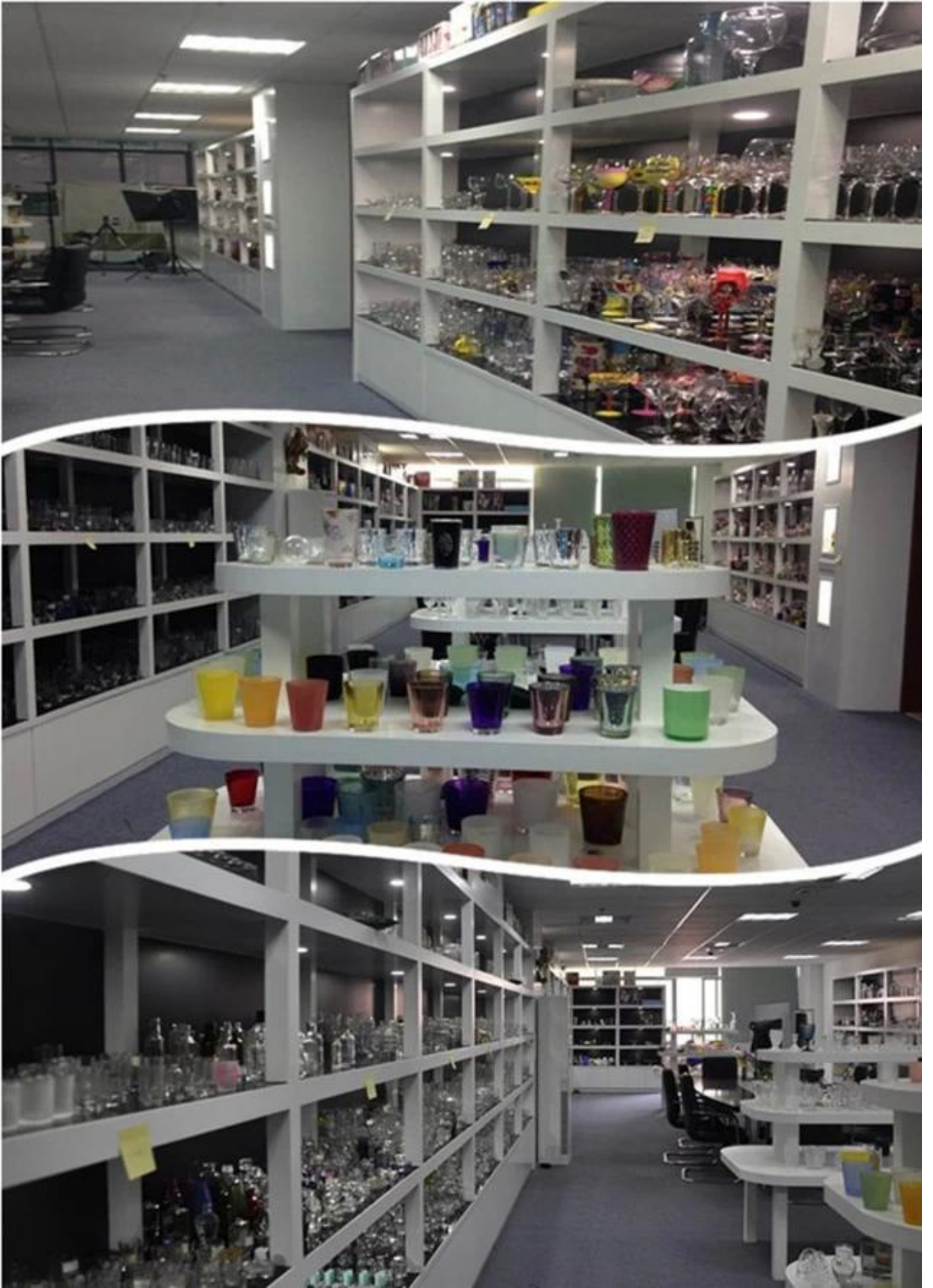

**Certification**

**Intertek**

Doc Name: **Formaldehyde**      Issue: **01/01/2014**

Address: **2000 NORTH CENTRAL EXPRESSWAY, SUITE 1000  
MILWAUKEE, WI 53212, USA  
Tel: +1 414 224 2000**

Request Reference: **13011**      Date: **04/29/2014**

Test Name: **Formaldehyde**

Test Report No: **13011**

Product Name: **Formaldehyde**

Lot No: **13011**

Quantity: **1**

Unit: **g**

Method: **13011**

Result: **0.0000**

Remarks: **0.0000**

Signature: **[Signature]**

Page: **1 of 1**

**Intertek**

Doc Name: **Formaldehyde**      Issue: **01/01/2014**

Address: **2000 NORTH CENTRAL EXPRESSWAY, SUITE 1000  
MILWAUKEE, WI 53212, USA  
Tel: +1 414 224 2000**

Request Reference: **13011**      Date: **04/29/2014**

Test Name: **Formaldehyde**

Test Report No: **13011**

Product Name: **Formaldehyde**

Lot No: **13011**

Quantity: **1**

Unit: **g**

Method: **13011**

Result: **0.0000**

Remarks: **0.0000**

Signature: **[Signature]**

Page: **1 of 1**

**Intertek**

Doc Name: **Formaldehyde**      Issue: **01/01/2014**

Address: **2000 NORTH CENTRAL EXPRESSWAY, SUITE 1000  
MILWAUKEE, WI 53212, USA  
Tel: +1 414 224 2000**

Request Reference: **13011**      Date: **04/29/2014**

Test Name: **Formaldehyde**

Test Report No: **13011**

Product Name: **Formaldehyde**

Lot No: **13011**

Quantity: **1**

Unit: **g**

Method: **13011**

Result: **0.0000**

Remarks: **0.0000**

Signature: **[Signature]**

Page: **1 of 1**