Boîte à étain blanc de 6 oz pour la bougie en bougie en étain avec couvercles

Product Details

Numéro d'article.	SGHZ21101602
Matériel	Boite en étain
artisanat	Boîte en étain fabriquée à la machine
Temps d'échantillons	1. 5 jours s'il y a une forme et une taille du pot 2. 15 jours, si vous avez besoin d'un nouveau pot de forme et de taille
Emballage	Emballage normal, 4 pièces dans une boîte intérieure, 48 pièces dans la boîte
Capacité du produit	500 000 ~ 1 000 000 pièces par mois
Heure de livraison	Dans les 35 jours suivant l'échantillon et dans l'ordre confirmé
Modalités de paiement	30% de dépôt par t / t à l'avance et solde contre la copie de B / L
Expédition	Par mer, par air, par Express et l'agent de livraison acceptable
caractéristiques du produit	1. Potter en métal de décoration intérieure en métal 2. Convient pour une utilisation dans l'hôtel, la maison, etc. 3. Rencontrez le test ASTM
Pour votre choix	1. Divers conceptions et tailles pour la sélection 2 Toute couleur peinte, froide, électroplate, coupeur de modèle laser 3. Package spécial comme film rétractable, boîte cadeau en couleur, boîte cadeau blanche, etc. 4. Nous excluons les employés pour le contrôle de la qualité 5. Nous avons un atelier professionnel et un entrepôt pour assurer le délai de livraison

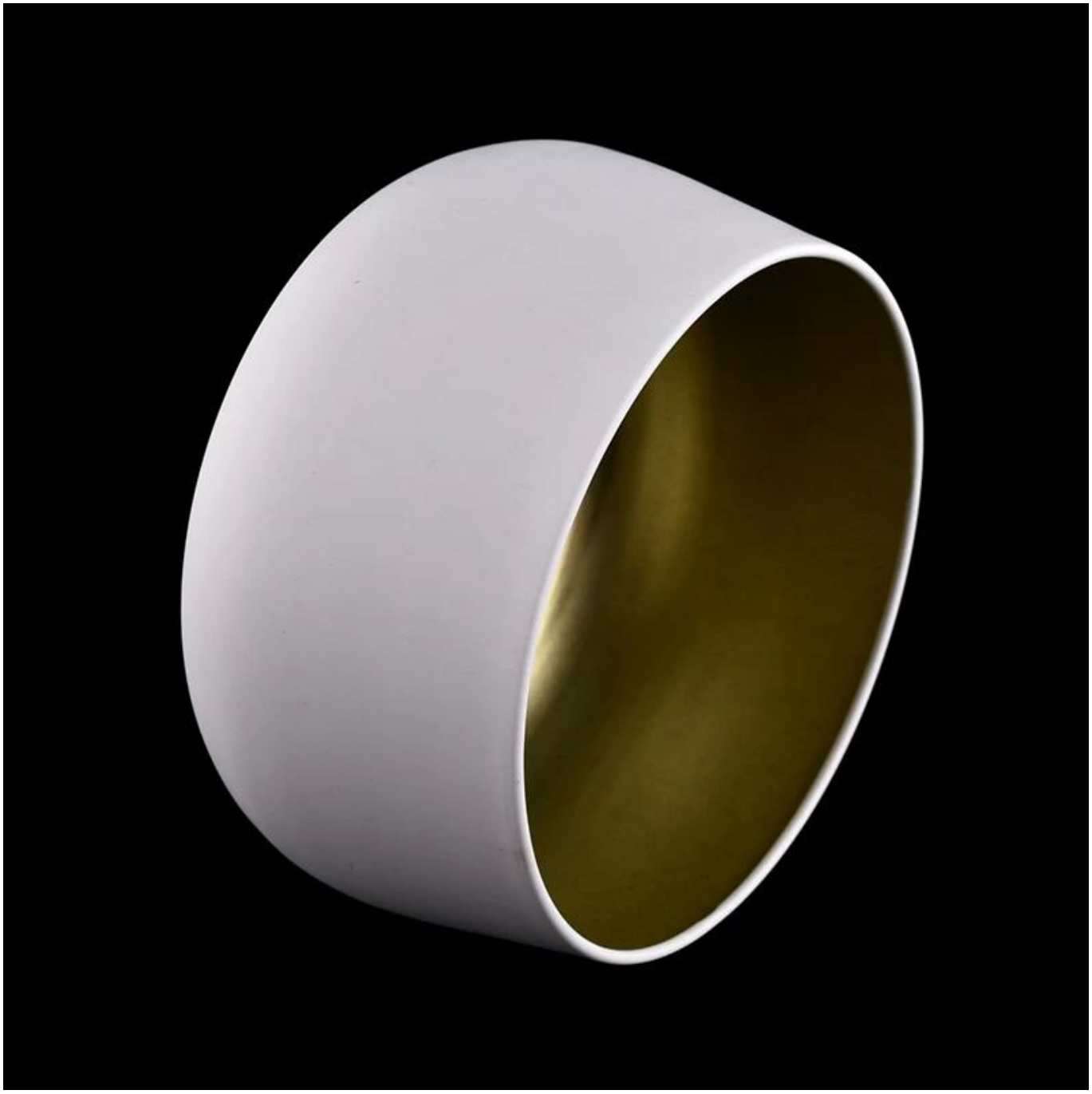

Sample Room

4,000+ Items for Choice

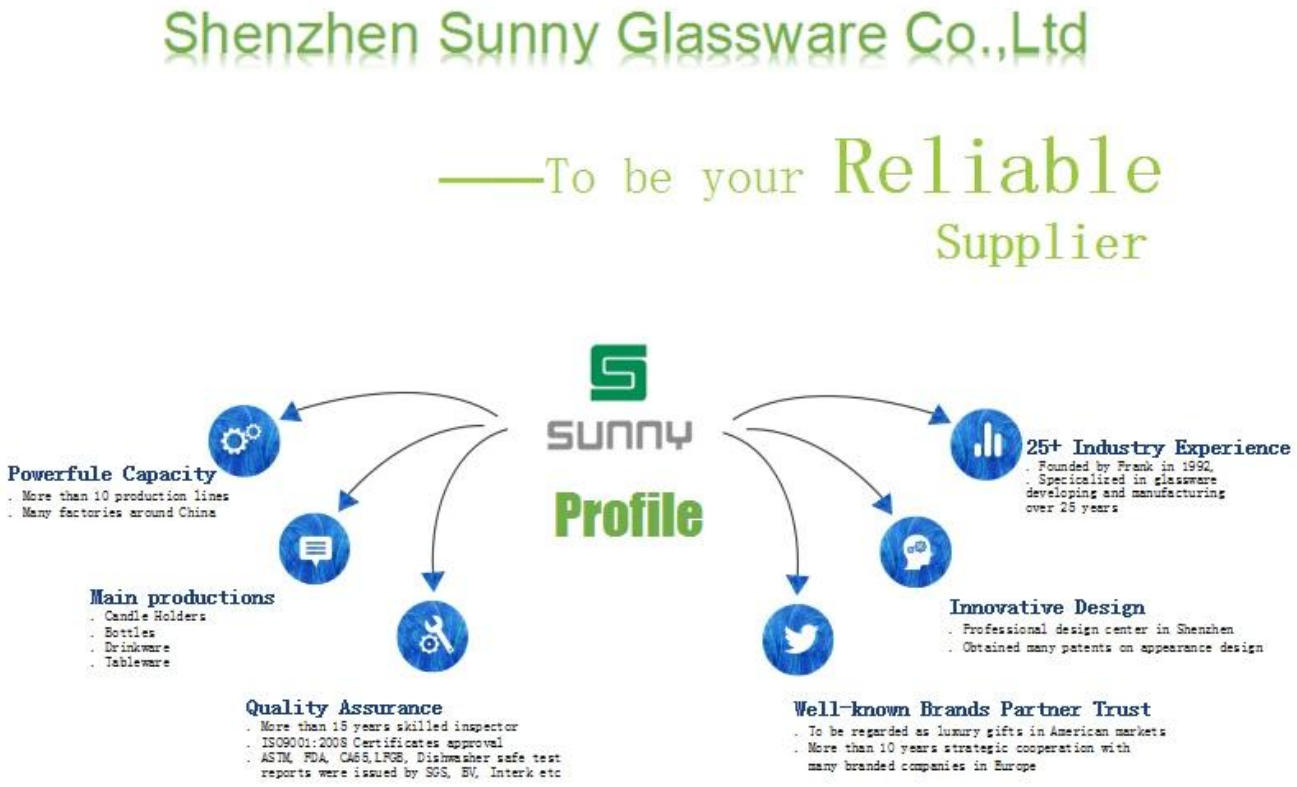

Comprend du verre soufflé des mois

1. L'avantage, y compris le nombre de moisissures, de machines, d'effets de surface, de couleurs, etc.
2. Le contrôle de la qualité est difficile et la tolérance de la taille, du poids et de la forme est plus grande.
3. Le prix est élevé et le produit est limité à une technique spéciale de verre.

Mode d'application

1. Utilisez-le sous la direction d'un adulte
2. le laver avec de l'eau pure ou bouillante avant l'utilisation
3. Pas de toucher le bord d'une tasse en verre, essayez de prendre le fond ou de le manipuler

Des mesures de précaution

1. La bière, le vin rouge, le vin blanc, les boissons ou l'eau chaude ne seront pas bondés
2. Pour éviter de blesser vos enfants à la main, veuillez le mettre dans un endroit où ils ne peuvent pas atteindre
3. Ne laissez pas tomber, ne pas tomber et forte influence
4. Ne pas micro-ondes
5. Pour éviter de craquer, ne le mettez pas directement sur un feu ouvert

Pour plus **bougeoir** ou n'importe quelle verrerie,
Veuillez visiter notre site Web:http://www.okcandle.com/
Ou peut vous aider à apprendre à nous: **FAQ**