Frosting vaso vela de vidrio blanco

Presupuesto:

Material	Vaso
Color	Vidrio transparente
Proceso	Vidrio hecho a mano
Tiempo de muestras	1. 5 días si en forma de salida y tamaño de vidrio. 2. 15 días si necesita nueva forma o tamaño de vidrio.
Embalaje	Embalaje normal, 24 o 36 piezas en cartón de exportación, cartón con separador de cartón
Capacidad del producto	500,000 ~ 1,000,000 pcs por mes
El tiempo de entrega	Dentro de los 35 días posteriores a la muestra y pedido confirmados.
Términos de pago	Depósito del 30% por T / T por adelantado y el saldo contra la copia de B / L
Envío	Por mar, por aire, por expreso y su agente de envío es aceptable
Características del producto	Diseño 1.Unique 2. precio más bajo 3. calidad más alta 4. envío más corto
Para sus elecciones	1. Cualquier impresión de logotipo en el cuerpo de cristal. 2. Cualquier color pintado, escarcha, electro placa, patrón láser tallador para el acabado; 3. El paquete especial tiene gusto de plástico de embalar, caja de regalo de color, caja de regalo blanca, etc: 4. Abra el molde nuevo para el vidrio, madera, plástico o metal que desee. 5. Diferentes tamaños y formas satisfacen sus necesidades.

Características del producto:

1.El logotipo y el color están horneados en 580 celsuis de alta temperatura, puro y sin venenos.

2. La boca de la taza se pule cuidadosamente para garantizar un uso cómodo.

3.Tallado, borde de oro, calcomanía o relieves artesanales, hechos a mano, exquisitos y elegantes.

4. nuestro producto podría pasar el Prueba SGS, FDA, BV y LFGB

Presentacion de producto:

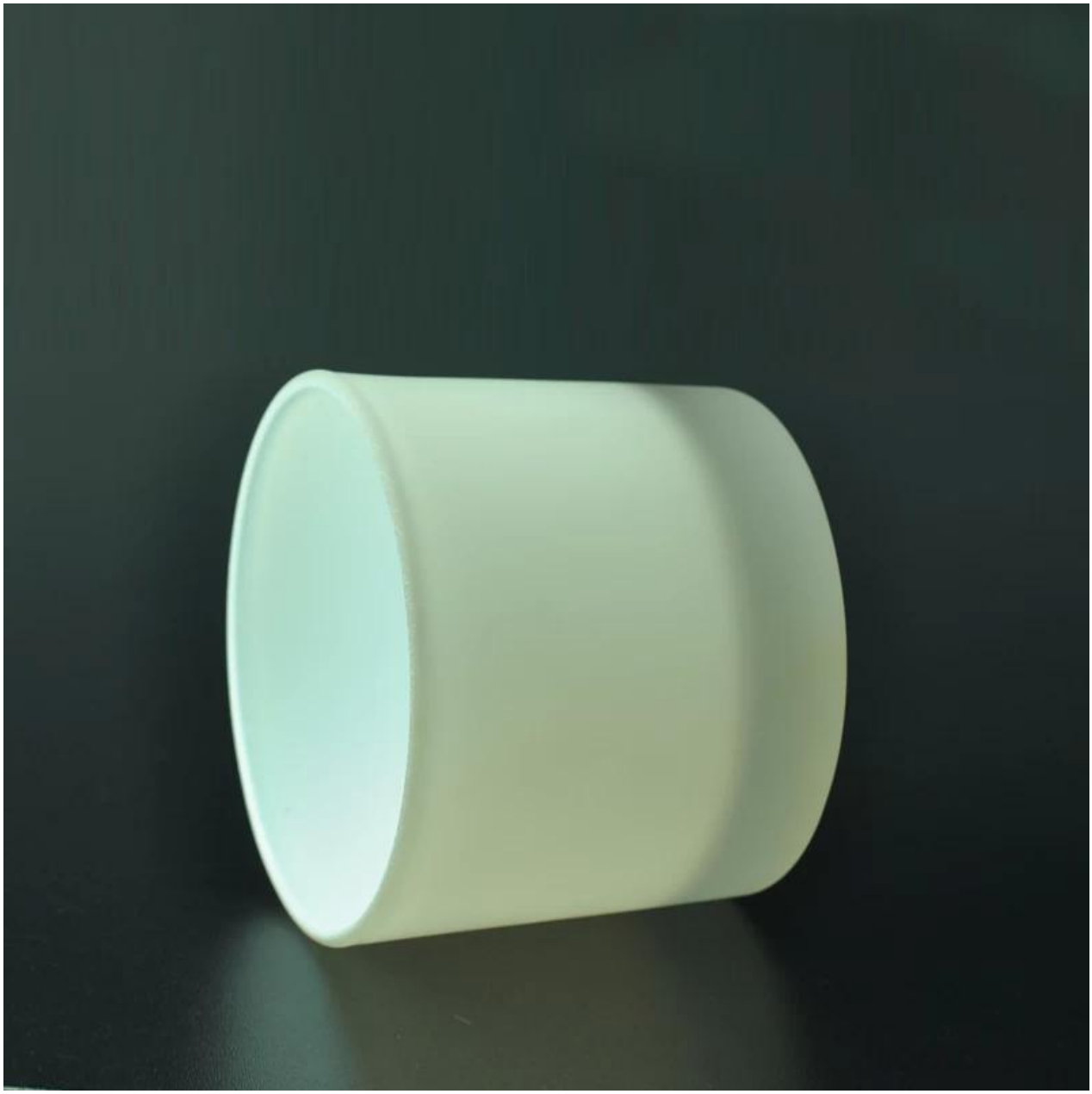

Producto relacionado, artículo relacionado:

candelabro de vidrio soplado boca	nuevo candelero de cristal

Demostración de la compañía:

Espectáculo de fábrica:

Preguntas más frecuentes