

Titular de la vela candelita mayorista

Product Details

| | |
|------------------------------|---|
| Artículo No. | SGHY15041611 |
| Material | Alto vidrio material blanco |
| Artesanía | Máquina de vidrio prensado vela tarro |
| Tiempo de corrección | 1. 5-7 días si es que existe la forma y tamaño de los productos; 2. 20 días si necesita una nueva forma y tamaño de los productos |
| Paquete | Embalajes de seguridad normal, 24pcs / Cartón |
| Capacidad | 900.000 PC / mes |
| El tiempo de entrega | 35 días después de la muestra y la orden de confirmación |
| Términos de pago | 30% de depósito por T / T por adelantado y el saldo contra la copia de B / L. |
| Transporte | El transporte marítimo, transporte aéreo, la entrega expresa internacional; los huéspedes de transporte de carga designada |
| Características del producto | 1. Máquina hecha titular de la vela de la boda 2. Puede ser utilizado en hoteles, casa, bar, etc. 3. Material Ambiental 4. Prueba de la FDA, prueba CA65 |
| Para que usted elija | 1. satisfacer su diferente diseño y tamaño 2. Cualquier color de la pintura, el helar, galvanoplastia, grabado por láser se puede hacer 3. proporcionar un embalaje especial, como la película de encogimiento, caja de regalo de color, caja de regalo blanco 4. Tenemos un dedicado equipo de control de calidad para controlar la calidad del producto 5. Tenemos bases de producción profesional y almacenes para asegurar la entrega |

More Product Pictures













[Similar Products Link](#)

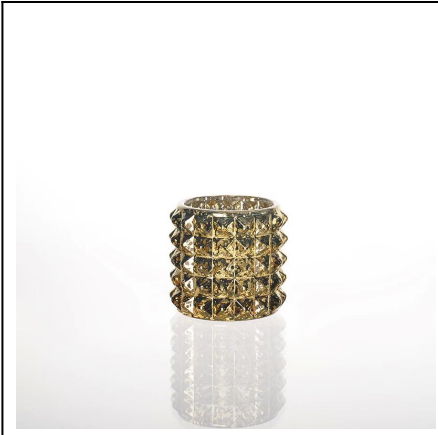

[_prima de velas titular de la vela de cristal](#)



[_diseño hueco vigilia de cerámica titular de la vela de la lámpara](#)



[Los titulares del vidrio esmerilado de Vela votiva](#)



Office & Sample Room



Factory Show



Order Guide





Instrucciones:

1. Por favor, use este producto bajo supervisión de un adulto
2. Antes del uso, limpiar o desinfectar el producto con agua hirviendo
3. Por favor, no sostenga el borde de la copa, pedalier o empuñadura

NOTAS:

1. No instale también toda la atención en el fluido
2. Mantener fuera del lugar los niños intocables
3. Evite caída, colisión
4. No se colocará en un microondas, horno

5. No coloque el producto en la parte superior de la chimenea

Si quieres saber más **Sujeta-velas** y otros productos de vidrio, se puede visitar el siguiente enlace:

<http://www.okcandle.com/> O visita **PF**