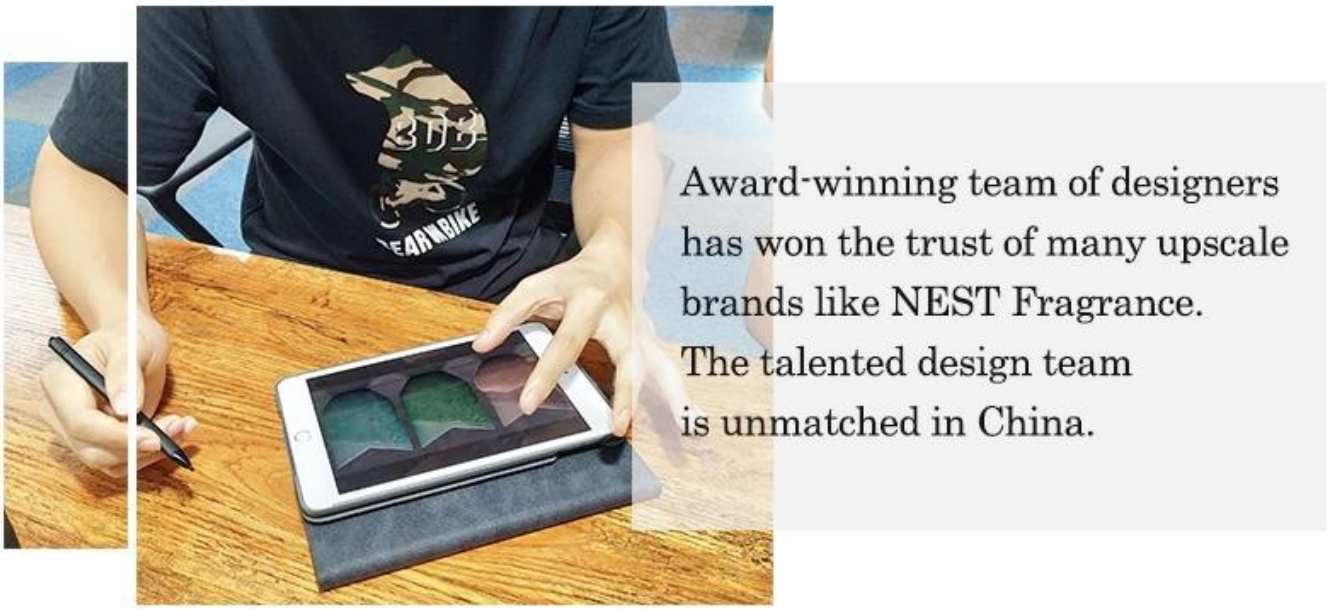

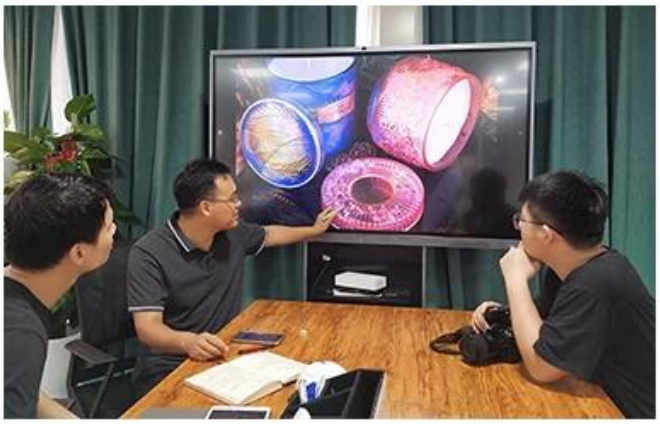

Escritorio de productosCostilla

Nombre del producto	Velas de vidrio negro de lujo para la producción de The Wholesale
muestra tiempo	1. 5 días si hay forma y tamaño de vidrio 2. 15 días si necesita nuevas formas y tamaños de vidrio

Medida	Artículo no.: SGHL21112626 Top Dia: 80 mm Diámetro inferior: 74 mm Altura: 90 mm Peso: 303g Capacidad: 290 ml
embalaje	Embalaje normal, caja de regalo individual, caja de PVC, caja de ventana, caja de color, caja blanca, etc.
entrega tiempo	Confirmado dentro de los 35 días posteriores al ensayo y el orden
pago expresión	30% de depósito por T/T por adelantado y el monto restante contra la copia de B/L
Transmisión	En el mar, el aire, según Express y su representante de envío, es aceptable
Evento de uso	Cultura residencial, decoración de bodas, conferencias de bodas, mejora decorativa,

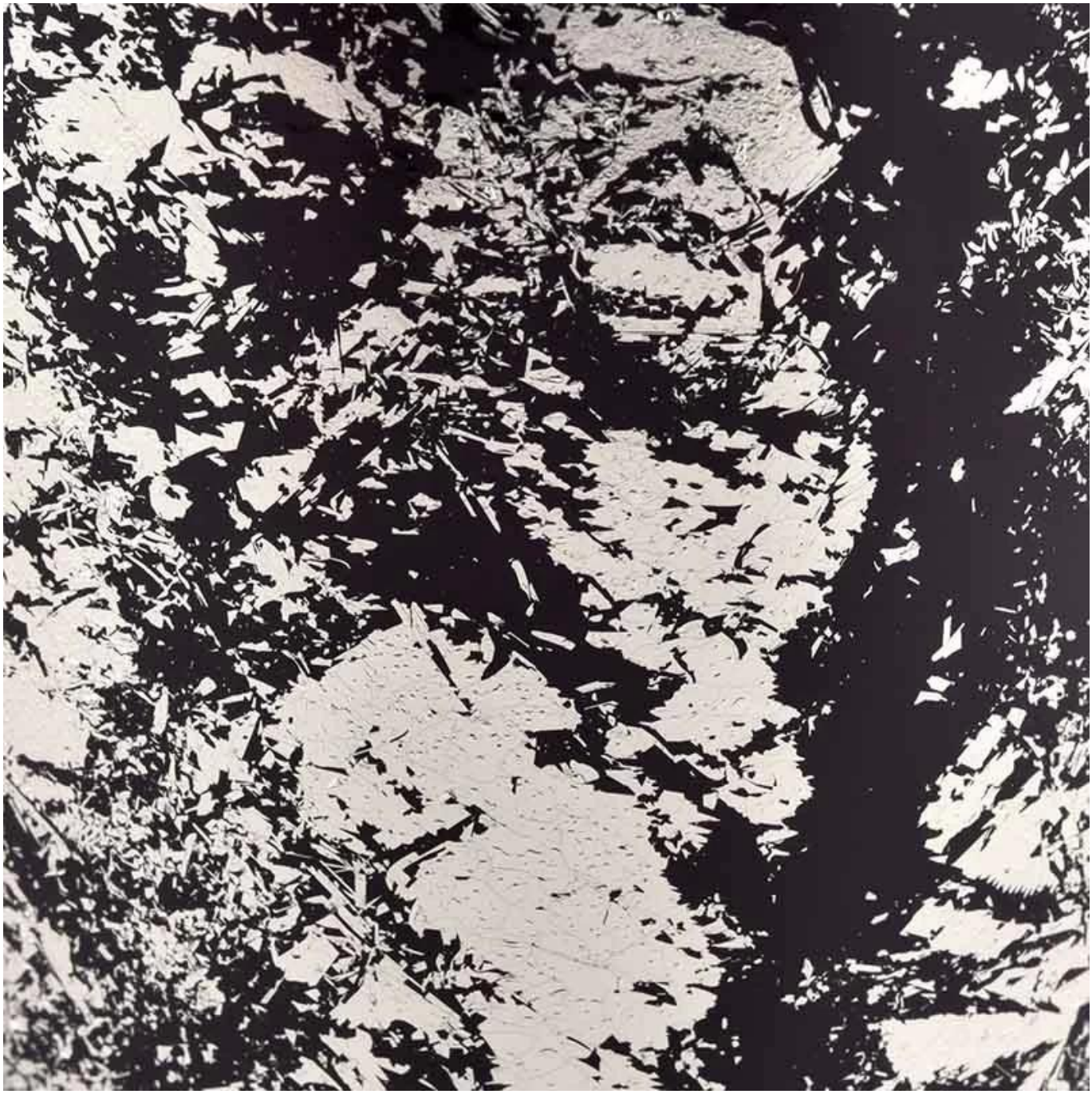

Fábrica

ABOUT FACTORY

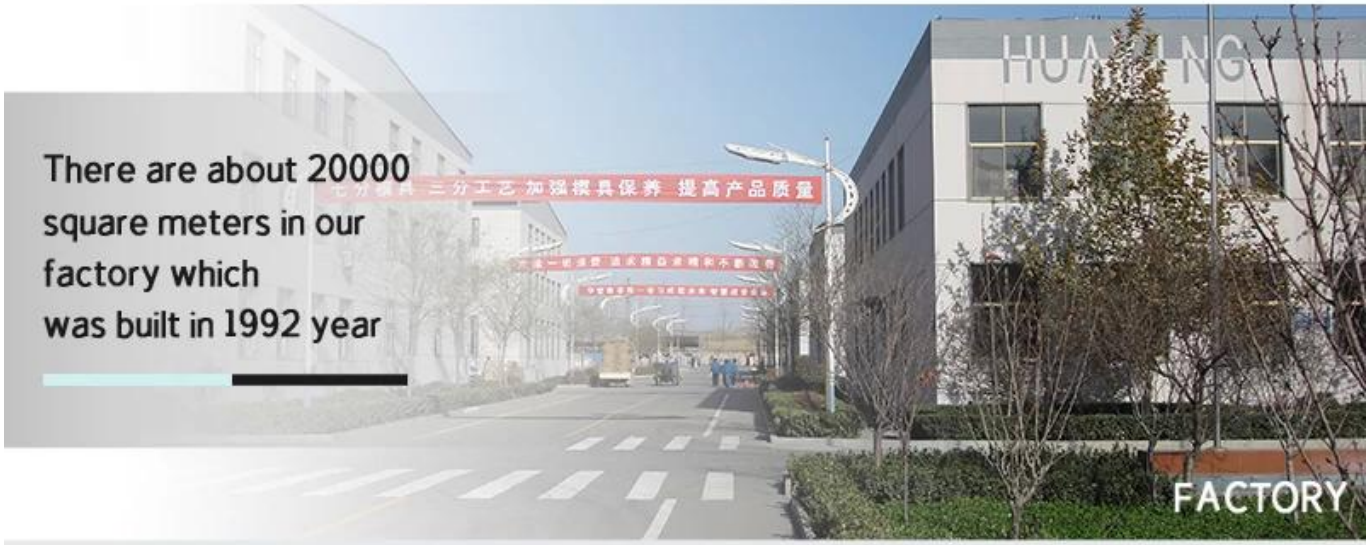

procedimiento Artesanía

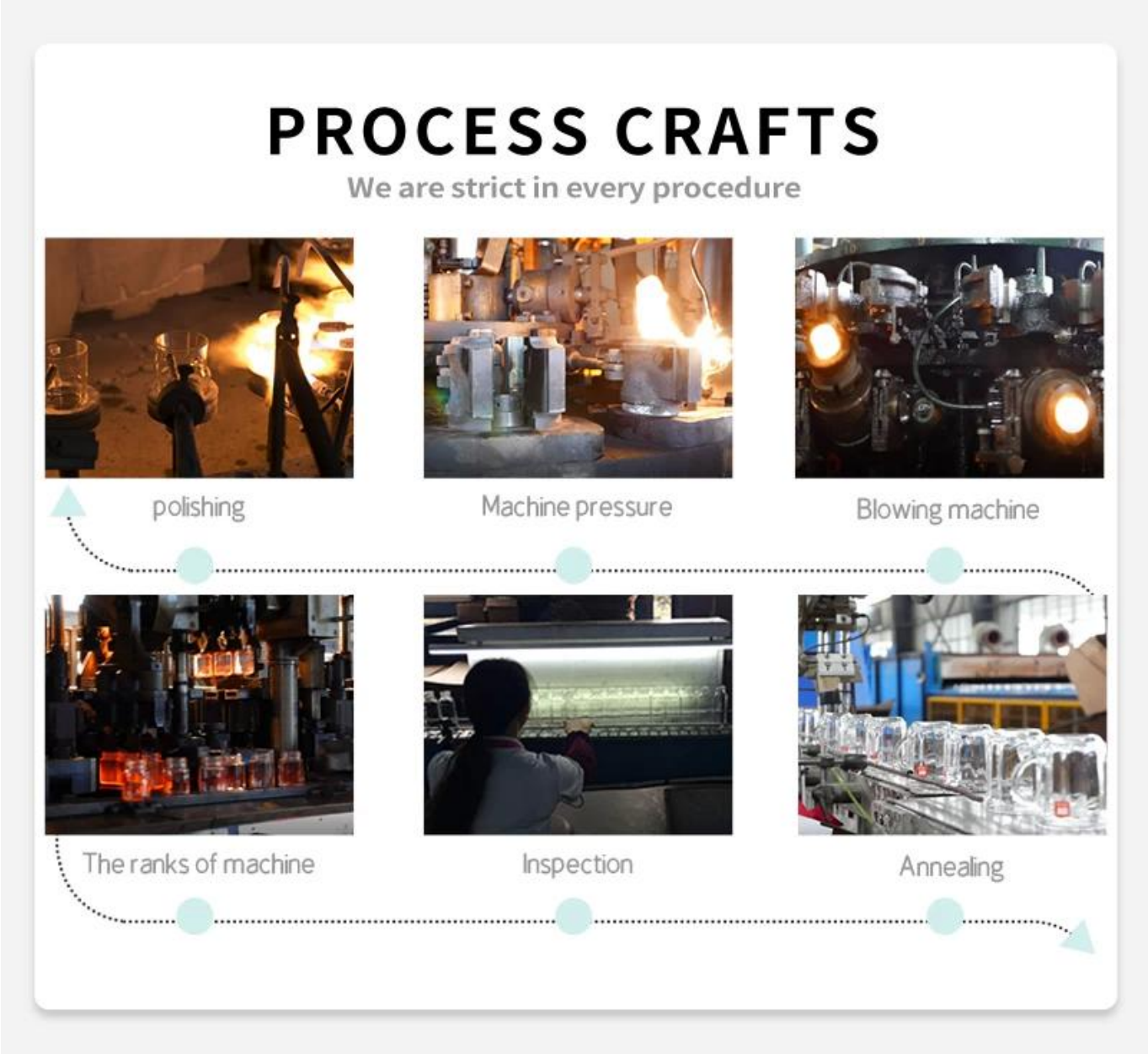

Embalaje y envío

Different From The Peer

20+ years freight history
and WCA members.

Own professional shipping company(Shenzhen Sunny Worldwide logistics)

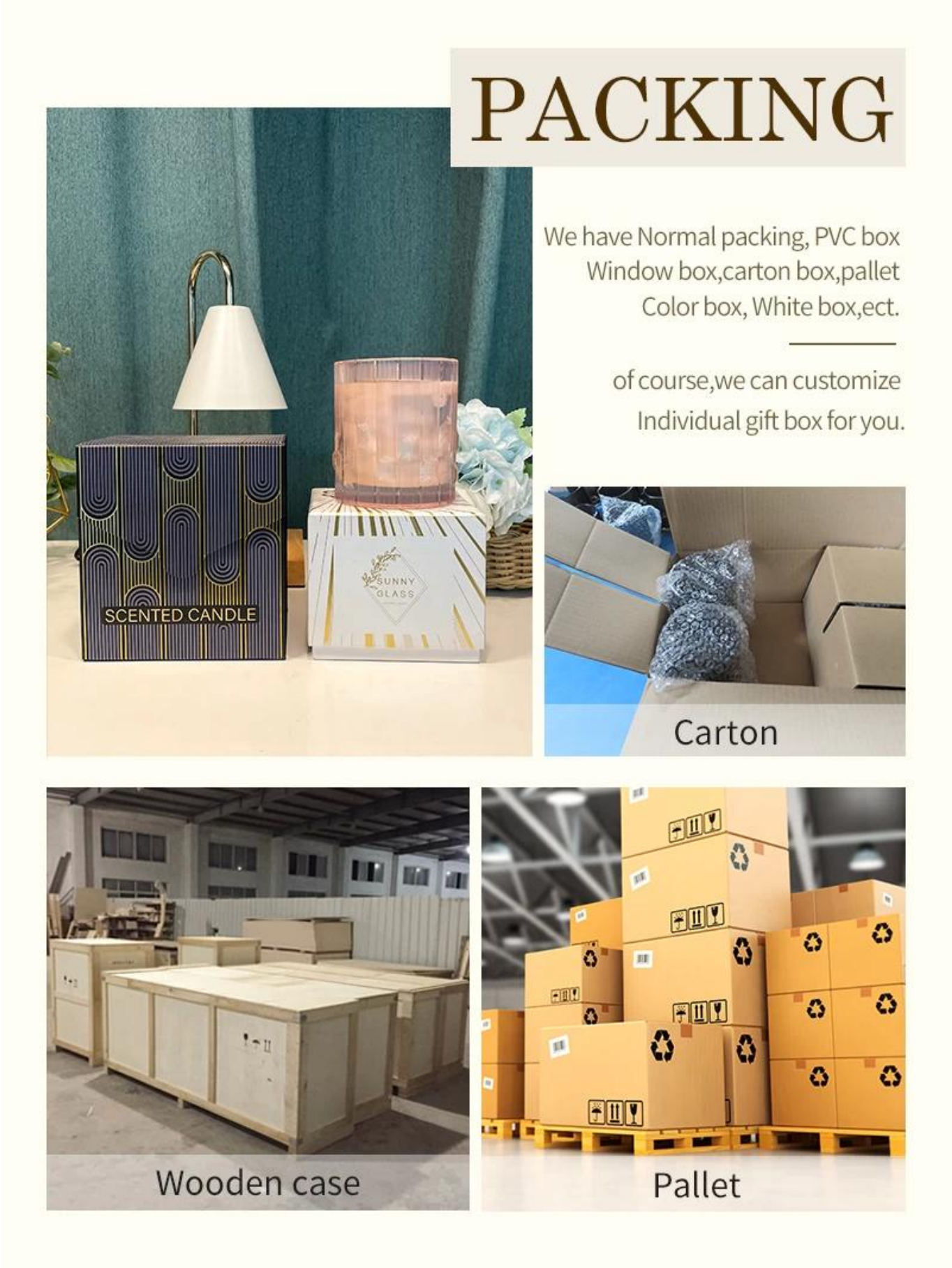

Certificaciones

muestra Habitación y espectáculo comercial

SAMPLE ROOM

There are more than 5000 products in
sample room of Sunny Glassware
for your reference. No second Co. in China!

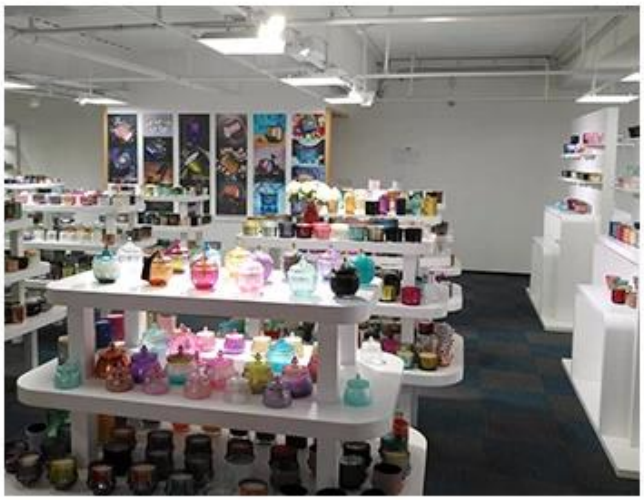

EXHIBITION

"

We have taken part in
various exhibitions since 2002 year,
like Shanghai, London, Las Vegas,
Hongkong show.

"

Recepción favorable

L*********u
United States
Supplier Service: Very satisfied (5 stars)
On-time Shipment: Very satisfied (5 stars)
24 Feb 2022
300ml inside spraying cylinder glass candle jars whol...
Sunny Glassware provide an excellent service and high class products.
0

A**********c
Australia
Supplier Service: Very satisfied (5 stars)
On-time Shipment: Very satisfied (5 stars)
25 Jan 2022
Matte Black Glass Candle Jar With Lids
The samples were well packaged and the quality of the jars are perfect exactly wh at I was hoping they would look like from seeing pictures from the supplier.
0

a*****************i
New Zealand
Supplier Service: Very satisfied (5 stars)
On-time Shipment: Very satisfied (5 stars)
10 Jan 2021
colorful iridescent white 10oz glass candle jars whole...
Thank You.
0

s*************s
Hong Kong S.A.R.
Supplier Service: Very satisfied (5 stars)
On-time Shipment: Very satisfied (5 stars)
30 Oct 2019
glass bottle
Really satisfied with the quality of the bulk bottles
0

Preguntas más frecuentes

1) ¿Puedes combinar mucha clasificación?¿ED objetos en un contenedor en mi primer orden?

Si podemos. Pero la cantidad de cada objeto ordenado debe alcanzar nuestro MOQ.

2) Si es un problema de calidad, ¿cómo puede solucionarlo para nosotros?

Si descarga el contenedor, debe inspeccionar toda la carga. Si se han fundado fracción o defectos, debe tomar las fotos de la caja original. Todas las consultas deben enviarse dentro de los 15 días hábiles posteriores a la descarga del contenedor. Esta fecha está sujeta a la hora de llegada del contenedor.

3) ¿Por qué eliges?

1. Tenemos una amplia experiencia en el mercado de cristalería para más de 20 años Y el equipo más profesional.
2. Tenemos 10 líneas de producción y podemos producir 15 millones de partes por mes. Tenemos procesos estrictos para mantener una tasa de aceptación de más del 99%.
3. Trabajamos con más de 1800 clientes en unos 80 países.

4. Ofrecemos un servicio profesional de logística profesional.

4) ¿Podemos obtener su patrón gratuito?
Sí tu puedes. Nuestro Los ensayos son gratis Para los clientes que confirman el pedido. Pero el transporte a Express está en la cuenta del comprador.

5) ¿Y tu MOQ?

Varios tipos de productos serán diferentes MOQ. Para algunas gafas que están en stock, los pedidos pequeños son aceptables.

6) ¿Cuántas personas en su departamento de investigación y desarrollo?

Tenemos 5 especialistas y desarrollamos 15 proyectos innovadores mensuales.

7) ¿Puedes darme un descuento en el precio?

El precio depende de su cantidad. Si desea un buen precio con un pequeño pedido, puede crear más cantidad al mismo tiempo y dejarlo en nuestro almacén, le guardaremos los productos hasta que lo necesite.

Esperamos su consulta y cooperación.