Sujetadores de lujo de la vela del oro del borde del oro

Product Details

Nombre del árticulo	**Sujetadores de lujo de la vela del oro del borde del oro**
Artículo No.	SGSN16121609-1
tamaño	Diámetro superior: 86mm Diámetro inferior: 80mm Altura: 100mm Peso: 320 g Capacidad: 370ml Acerca de 8 ~ 9 OZ cera
Nombre de la marca	Cristalería soleada
Tiempo de muestra	1. 5 días para existir en la forma y el tamaño de los productos 2. 15 días si usted necesita nueva forma y tamaño de productos
Embalaje	Seguridad que empaqueta normal 24pcs / 36pcs / 48pcs por la exportación del cartón etc. con el divisor del huevo
Moq	5.000pcs
El tiempo de entrega	Dentro de 35 días después de la orden confirmada
Términos de pago	Depósito del 30% por T / T por adelantado, el balance después de demostrar la copia de B / L
Característica de producto	1.Highquality y precios competitivos 2.Meet FDA, SGS, prueba de LFGB etc. 3.Eco-amistoso 4.Widely se aplica a la boda, el partido, la casa, la barra etc. 5. Máquina hecha

More Product Pictures

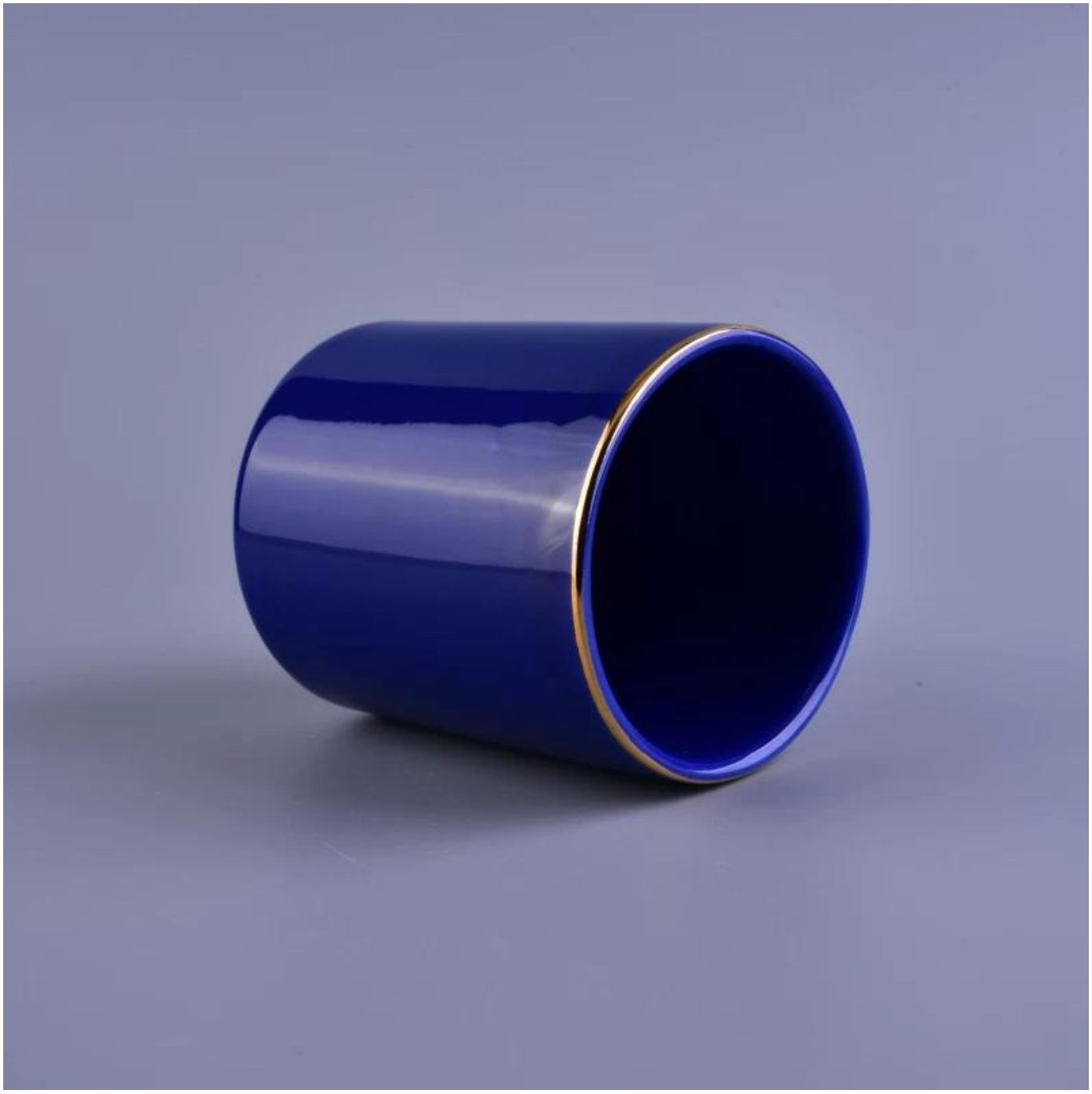

Similar Products Link

Color de la Navidad hueco de cerámica velas titular de la vela	Venta al por mayor de colores de Navidad Hollow Ceramic Candle Jar	Navidad decorativa hecha a mano de color hueco cerámica jarra de la vela

Office & Sample Room

Factory Show

Las características del mes de vidrio soplado

1. Su ventaja incluyendo abundancia sculpt, técnicas, efectos superficiales, color etc.
2. La calidad es control difícil y la tolerancia del tamaño, del peso y de la forma es más grande.
3. El precio es alto y el producto es limitado para el vidrio técnico especial.

Metodo de APLICACION

1. Usándolo bajo la guía del adulto
2. Lavándola con agua limpia o hirviendo antes de usarla
3. No tocar el borde de la copa de cristal, tratar de tomar la parte inferior o el mango de la misma

Precauciones

1. La cerveza, el vino tinto, el vino blanco, la bebida o el agua caliente no están demasiado llenos
2. Para evitar dañar la mano de sus hijos, póngala en el lugar donde no pueda alcanzar
3. Evite caer, colisión y fuerte impacto
4. No disponible para horno microondas
5. Para evitar que se agriete, no lo ponga directamente sobre fuego abierto

Para más **candelero** O cualquier cristalería,
Por favor visita nuestro sitio web: Http://www.okcandle.com/
O aquí puede ayudarle a saber más sobre nosotros: **Preguntas más frecuentes**
Esperamos su consulta y cooperación.

Página de inicio