

# Pintura decorativa de la mano Color del material Copa de vidrio para el titular de la vela

## Product Details

Número de artículo.	SGLYP15041111
Material	Soda Lime Color Material Vidrio
Arte	Vela de vidrio hecha a mano
Muestras de tiempo	1. 5 días, si las formas y tamaños son existentes 2. 15 días, si usted necesita una nueva forma y tamaño
embalaje	Embalaje seguro normal, caja blanca, caja de color, caja de regalo, caja modificada para requisitos particulares están todos disponibles
Capacidad del producto	500,000 ~ 1,000,000 piezas por mes
Entrega	Dentro de los 35 días después de confirmar la muestra y el pedido.
Condiciones de pago	Depósito del 30% por T / T por adelantado y balance contra la copia de B / L.
Envío	Por mar, por aire, por expreso y el agente de entrega son todos aceptables. Y tenemos nuestro propio departamento de la logística para asegurar el plazo de expedición.
Características de producto	1. Conveniente para el uso en el pub, hotel, restaurantes, hogares, etc. 2. Un Q / C profesional para el control de calidad 3. Precio y calidad competitivos 4. Podría pasar la FDA para alimentos, la prueba ASTM para el titular de la vela
Para su elección	1. Cualquier logotipo de impresión de la caja de vidrio 2. Any color pintado, frío, galvanoplastia, corte del laser de la pintura para el acabado 3. Paquete especial como película del encogimiento, caja de regalo del color, caja de regalo blanca, etc. 4. Abra una nueva forma de vidrio, madera, plástico o metal como desee 5. Varios tamaños y formas para satisfacer sus necesidades

## More Product Pictures



T:85mm



H:138mm

B:55mm





Similar Products Link

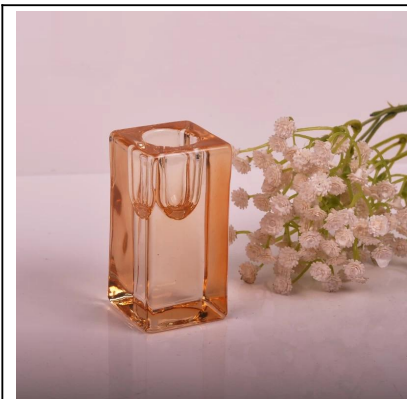

Office & Sample Room



Factory Show





### Las características del mes de vidrio soplado

1. Su ventaja incluyendo abundancia sculpt, técnicas, efectos superficiales, color etc.
2. La calidad es control difícil y la tolerancia del tamaño, del peso y de la forma es más grande.
3. El precio es alto y el producto es limitado para el vidrio técnico especial.

### Metodo de APLICACION

1. Usándolo bajo la guía del adulto
2. Lavar con agua limpia o hirviendo antes de usar
3. No tocar el borde de la copa de cristal, trate de tomar la parte inferior o el mango de la misma

### Precauciones

1. La cerveza, el vino tinto, el vino blanco, la bebida o el agua caliente no están demasiado llenos
2. Para evitar dañar la mano de sus hijos, póngala en el lugar donde no pueda alcanzar
3. Evite caer, Colisión y fuerte impacto
4. No disponible para horno microondas
5. Para evitar que se agriete, no lo ponga directamente sobre fuego abierto

[Página de inicio](#)