Caja de lata blanca mate de 6oz para el candelabro de lata con tapas con tapas

Product Details

Número de artículo.	SGHZ21101602
Material	Caja de lata
artesanía	caja de hojalata hecha a máquina
Tiempo de muestras	1. 5 días si hay una forma y tamaño del frasco 2. 15 días, si necesita una nueva forma y un frasco de tamaño
embalaje	Embalaje normal, 4 piezas en caja interna, 48 piezas en caja
Capacidad de producto	500,000 ~ 1,000,000 de piezas por mes
El tiempo de entrega	Dentro de los 35 días posteriores a la muestra y en orden confirmado
Condiciones de pago	30% de depósito por T / T por adelantado y saldo contra la copia de B / L
Envío	Por mar, por aire, por expreso y el agente de entrega aceptable
Características del producto	1. Decoración del hogar Jar de vela de metal 2. Adecuado para su uso en hotel, casa, etc. 3. Conocer la prueba ASTM
Para tu elección	1. Varios diseños y tamaños para la selección 2 Cualquier cortador de procesamiento de modelos pintados de color, fría, electroplatación y láser 3. Paquete especial como película encogida, caja de regalo de color, caja de regalo blanca, etc. 4. Somos exclusivos de los empleados para el control de calidad 5. Tenemos un taller y almacén profesional para garantizar el tiempo de entrega

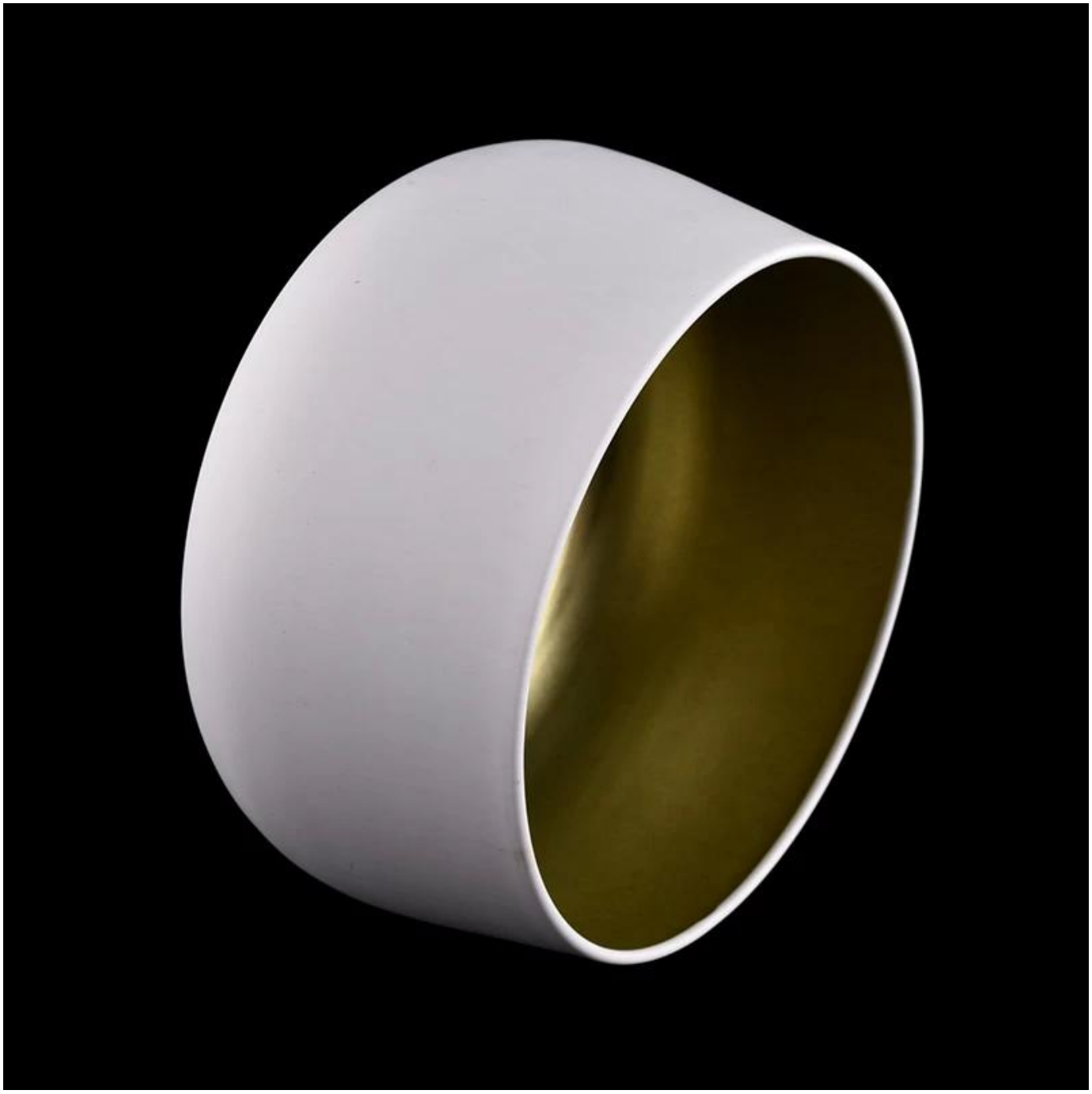

Sample Room

4,000+ Items for Choice

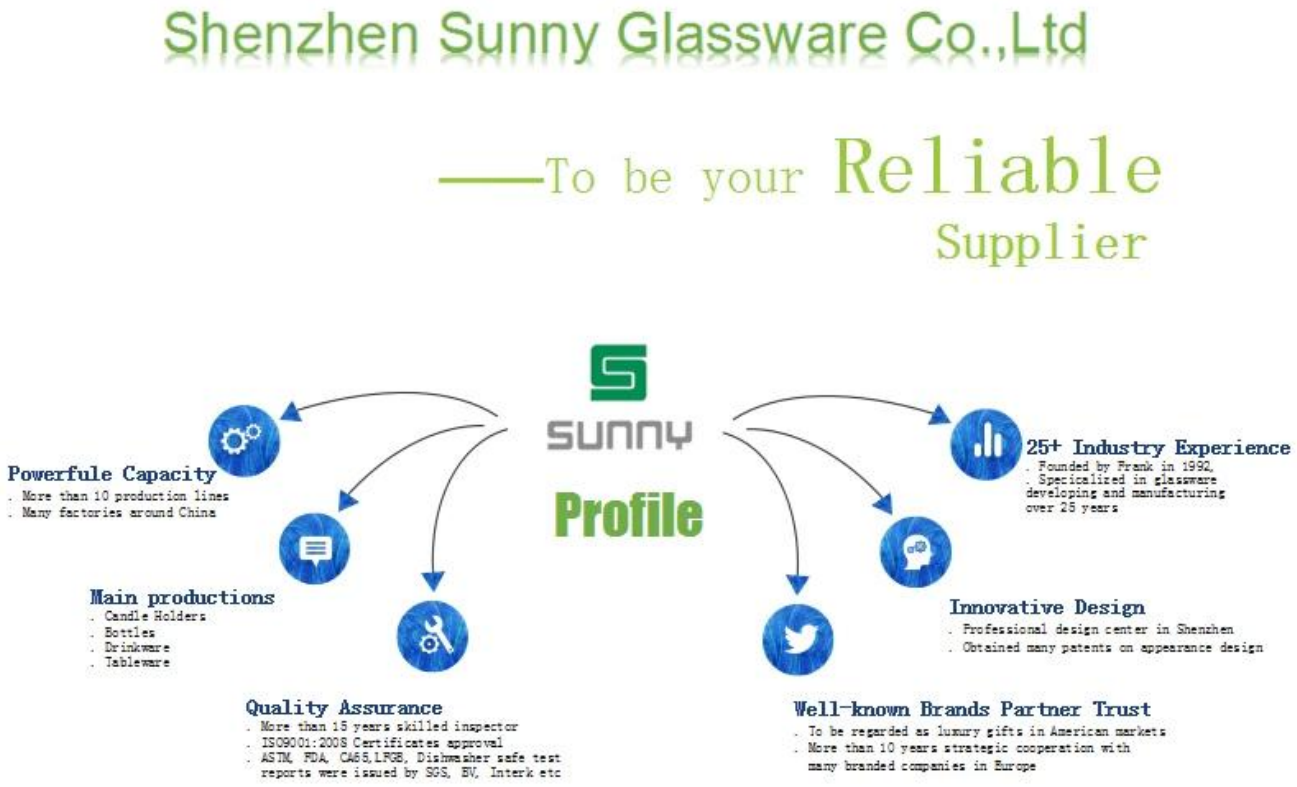

Cuenta con meses de vidrio soplado

1. El beneficio, incluido el número de moho, maquinaria, efectos de superficie, colores, etc.
2. El control de calidad es difícil y la tolerancia del tamaño, el peso y la forma más grande.
3. El precio es alto y el producto se limita a una técnica especial de vidrio.

Modo de aplicación

1. Úselo bajo la guía de un adulto
2. Lavarlo con agua pura o hirviendo antes de su uso
3. No tocar el borde de una taza de vidrio, intente tomar el fondo o manejarlo

Medidas de precaución

1. La cerveza, el vino tinto, el vino blanco, las bebidas o el agua caliente no estarán llenas
2. Para evitar lastimar a sus hijos de la mano, ponlo en un lugar donde no puedan alcanzar
3. No caiga, colisión e influencia fuerte
4. No microondas
5. Para evitar el agrietamiento, no lo ponga directamente sobre un fuego abierto

Para más **porta vela** o cualquier cristalería,

Visite nuestro sitio web:http://www.okcandle.com/

O puede ayudarlo a aprender a nosotros mismos: **Preguntas más frecuentes**