

Candelabros cerámicos 320ml



Product Details

Nombre del elemento	Candelabros cerámicos 320ml para velas
Número de objeto.	SGMK19030113
Córtalo	Diámetro superior: 90mm Diámetro inferior: 86mm Altura: 80mm Peso: 252g Capacidad: 321ml Otros tamaños: también hay disponibles tarros para velas de 5 onzas / 8 onzas / 10 onzas / 16 onzas
Capacidad	10oz 14oz 16oz candelabros etc. Está disponible
Tiempo de muestreo	1.5 días si existe la forma y tamaño de los productos. 2.15 días si necesita nueva forma y tamaño de los productos.
embalaje	24 unids / 36 unids / 48 unids embalaje de seguridad regular y así sucesivamente para el cartón de exportación con divisor de huevo
MOQ	3000 unids
El tiempo de entrega	Dentro de los 35 días posteriores a la confirmación del pedido.
Términos de pago	Depósito del 30% por T / T por adelantado, el saldo después de mostrar la copia de B / L
Características del producto	<ol style="list-style-type: none">1. Alta calidad y precios competitivos.2. Pruebas de ASTM3. Eco amigable4. Está ampliamente dirigido a bodas, fiestas, hogares, bares, etc.5. Contianers cerámicos con forma de decoración transmutativa.



More Product Pictures







Office & Sample Room



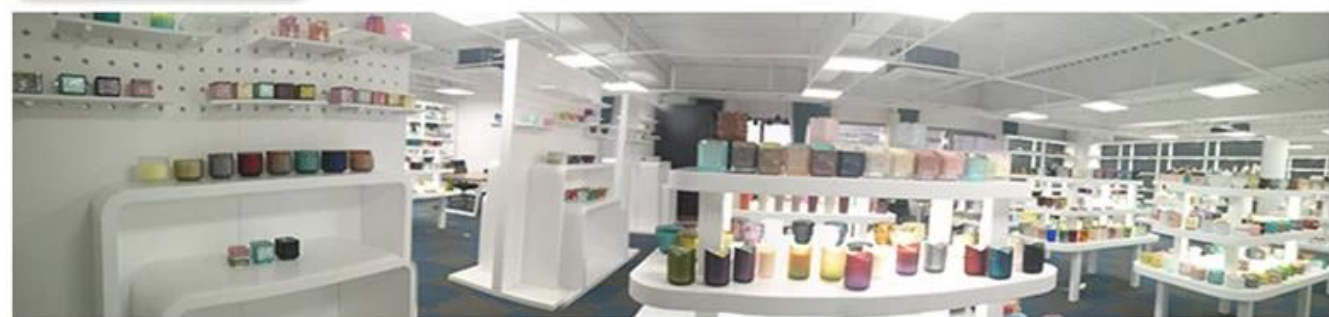

Factory Show

* Production Process



▶ Sculpture



▶ Make Moulds



▶ Inject Clay



▶ Shape forming



▶ Roller Forming



▶ Body Finishing



▶ First Firing



▶ Hand Painting



▶ Decaling



▶ Glazing



▶ Decor Firing



▶ Packing



▶ Warehouse



▶ Loading



▶ Shipping



Decoration firing



After decal



Inspection the decal product



Packing



Ready to loading

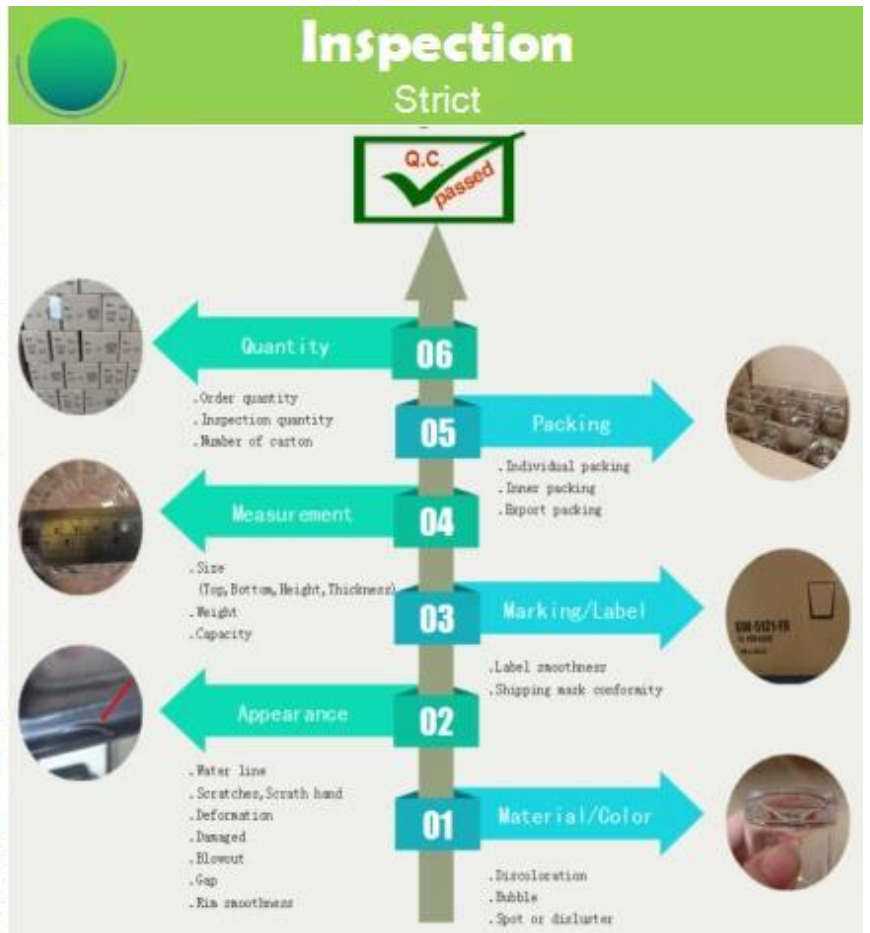

Las características del vidrio soplado al mes.

1. Su ventaja incluye la escultura de abundancia, técnicas, efectos de superficie, color, etc.
2. La calidad es un control difícil y la tolerancia de tamaño, peso y forma es mayor.
3. El precio es alto y el producto es limitado para vidrio técnico especial.

Método de aplicación

1. Usándolo bajo la guía del adulto.
2. Lavar con agua limpia o caliente antes de usar.
3. No toque el borde de la copa de vidrio, trate de tomar el fondo o el asa de la misma.

Precauciones

1. La cerveza, el vino tinto, el vino blanco, la bebida o el agua caliente no deben estar demasiado llenos.
2. Para evitar lastimar la mano de sus hijos, colóquelos donde no puedan alcanzarlos.
3. Evitar caídas, colisiones y fuertes impactos.
4. No disponible para horno microondas
5. Para evitar que se rompa, no lo ponga directamente sobre el fuego.

Para más [candelero](#) o cualquier vaso,

Por favor visite nuestro sitio web: <http://www.okcandle.com/>

O aquí te puede ayudar a saber mejor que nosotros: **Preguntas más frecuentes**

[Esperamos su solicitud y cooperación..](#)

[Página de inicio atrás](#)