# Hermetische Glas Vorratsgläser

## Product Details

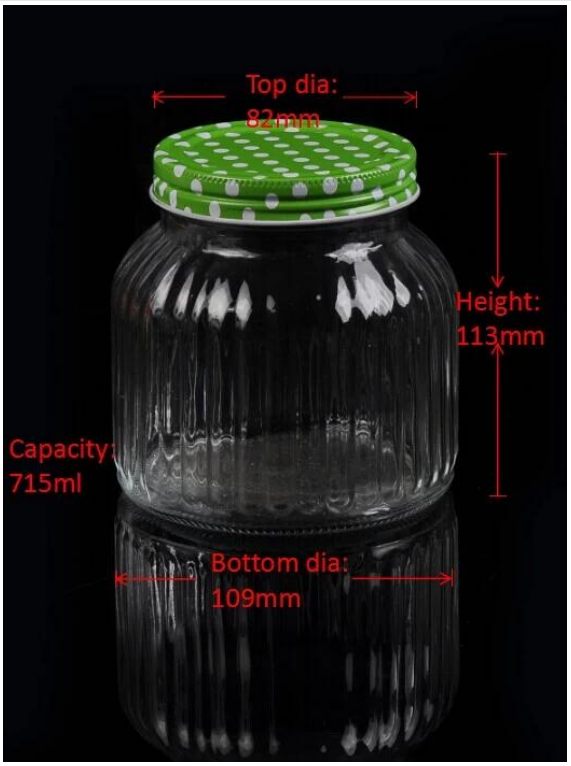


| | |
|---|---|
| Artikelbezeichnung | Hermetische Glas Vorratsgläser |
| Art.-Nr. | SGWJ15081504 |
| Größe | Top-Ø: 82mm * Bottom Messer: 109mm * Höhe: 113mm |
| Gewicht | 363g |
| Beispielzeit | 1,5 Tage, wenn bei Form und Größe der Produkte vorhanden<br>2,15 Tage, wenn brauchen neue Form und Größe der Produkte |
| Verpackung | Normale Sicherheitsverpackung 24pcs / 36pcs / 48pcs usw. je Versandkarton mit Eierteiler |
| MOQ | 20,000pcs |
| Lieferzeit | Innerhalb von 35 Tagen nach dem Auftrag bestätigt |
| Zahlungsbedingungen | 30% Ablagerung durch T / T im Voraus, die Balance nach, die die Kopie von B / L |
| Produkteigenschaft | 1. Hohe Qualität und competitve Preisen<br>2.Meet FDA, SGS, LFGB usw. Test<br>3.Eco-friendly<br>4.Widely zur Hochzeit, Party, zu Hause, Bar etc. gelten<br>5.Maschine gemacht |

## More Product Pictures

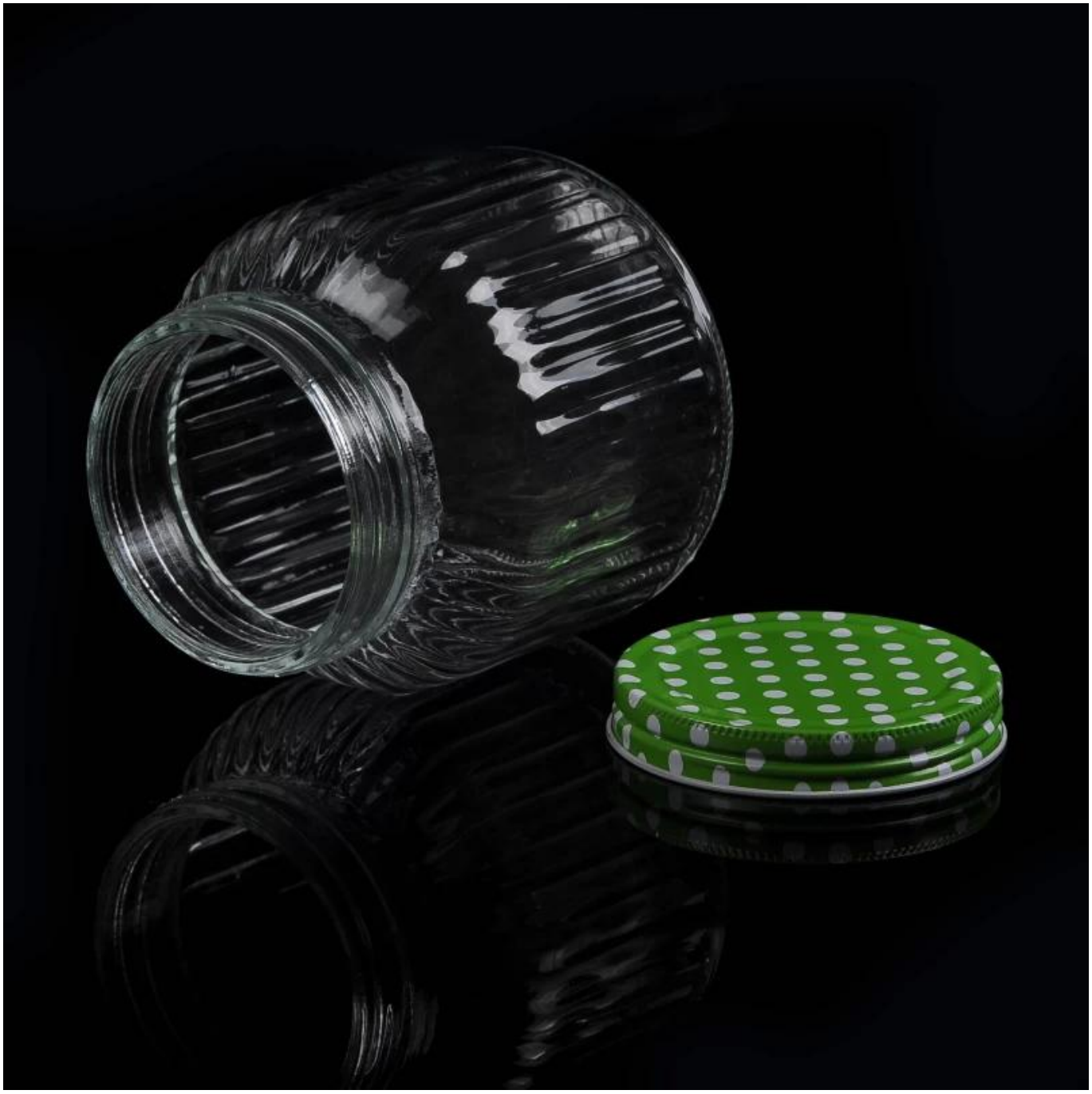

## Similar Products Link

# Office & Sample Room

# Factory Show

# Spray colour

1

2

3

4

5

6

7

8

9

# FDA

## Order Guide

Für mehr Informationen,besuchen Sie bitte unsere Website: **www.okcandle.com**