300 ml Flasche für ätherisches Öl Diffusor

Sunny Glassware führt nicht nur OEM / ODM-Aufträge aus, sondern hilft auch vielen Marken von der Idee bis zum Produkt.

Product Details

Besonderheit dieser ätherischen Ölflasche

---

1. Mode und heißer Verkauf outliine
2. Beliebte braune Farbe
3. Umweltfreundlich und & recycelt

Warum Sunny Reed Diffusorflaschen wählen?

Vorteil des ausgeprägten Marktes

. Luxusdesign im Fokus

. Duftmarkenanbieter 80% in den Vereinigten Staaten

. AQL plus 6 Strenger und sonniger Qualitätskontrollstandard

. Halten Sie die Qualität mit der Probe und Masse konsistent

produzieren

Sinn für Zeremonie Design

. Ausgezeichnet mit dem Preis "Schönheit Made in China"

. Erhalten die sehr bewundernswerten NEST-Düfte

. Freunde oder Geschäftsbeziehungsgeschenke

. Entspannung und romantisches Leben

Das flexible Design der Größe lässt Ihren Markt schnell wachsen

. Durchmesser oben:51 mm
. **Unterer Durchmesser: 66**Millimeter
. **Höhe:** 125 mm
. **Kapazität:** 290ml
. **Gewicht:** 200g

Sonderanfertigungen und verschiedene Größen sind möglich

Mit unserer starken Unterstützung entwickeln sich Kunden schnell und vom kleinen Labor bis zum Branchenführer.
.

Lebensszenarien

. Kaffee oder Bar

. Perfekte Möbel für Haus, Hotel oder Garten

. Geschenke für süße Liebhaber

. Jeder Anlass zur Dekoration

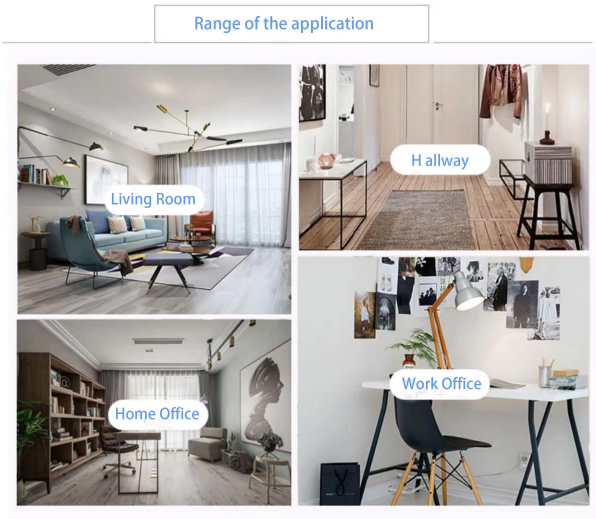

Office & Sample Room

Wir haben 1800 Quadratmeter als internationales Büro in Shenzhen gekauft.

Musterraum Showcase

Sunny Glass präsentiert mehr als **5.000 Artikel im Shenzhen-Musterraum** für eine große Auswahl. er hat einen großen gewonnen Kundenbewertung. Willkommen im Büro in Shenzhen! Das Bild wie folgt ist **nur ein teil unserer design kerzenhalter**Willkommen in der Niederlassung in Shenzhen, um Ihre Favoriten zu finden. Es wird Sie überraschen, denn es ist schwierig, in China einen solchen Lieferanten zu finden.

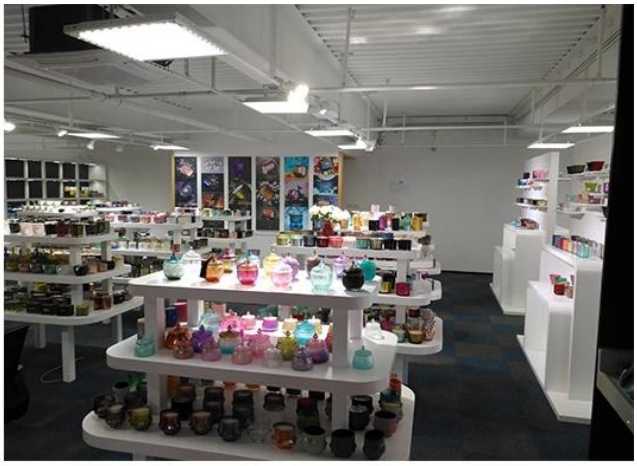

Zertifikat wir haben

SGS

Test Report No.: GZ08061143651CHEM Date: JUL 02 2008 Page 1 of 4

SHANXI SUNNY GLASSWARE FACTORY SHENZHEN OFFICE
RM 204, BAOHU BUILDING, DONGHU ROAD, LUOHU DISTRICT, SHENZHEN, GUANGDONG, CHINA

The following sample(s) was/were submitted and identified on behalf of the applicant as Coffee glass

SGS Ref No. : SZ11126876
Sayer : TEDI
Manufacturer : SHANXI SUNNY GLASSWARE FACTORY
Country of Origin : CHINA
Country of Destination : GERMANY
Sample Receiving Date : JUN 26, 2008
Testing Period : JUN 26, 2008 TO JUL 02 2008

Test Requested : In accordance with German Food, Articles of Daily Use and Feed Code of September 1, 2005 (LFGB), Section 30 & DIN 51032:1986.

Test Method : With reference to EN 1388: 1995.
Analysis was performed by Inductively Coupled Argon Plasma Spectrometry.

Conclusion : When tested as specified, the submitted sample(s) do not comply with the limit as stated the German Food, Articles of Daily Use and Feed Code of September 1, 2005 (LFGB), Section 30.

Signed for and on behalf of
SGS-CSTC Ltd.

Wang Hongjun, Leo
Sr. Engineer

ASTM INTERNATIONAL
Standards Worldwide

Zhongren Certification Co., Ltd.

QMS CERTIFICATION OF REGISTRATION

Certification No.: 27318Q20395R0S

Awarded to

Shenzhen Sunny Glassware Co., LTD.

Unified social credit code: 91402007678204B

Registered Add: Room 504, 5th floor, no. 168, Suan village, Jabao road, longhu street, luohu district, shenzhen
Office Add: Room 504, 5th floor, no. 168, Suan village, Jabao road, longhu street office, luohu district, shenzhen city, guangdong province
Business Add: Room 504, 5th floor, no. 168, Suan village, Jabao road, longhu street office, luohu district, shenzhen city, guangdong province
Post Code: 518000

The Quality Management System of the above organization has been assessed and found to be in accordance with the requirements of the standard:

GB / T19001-2016 idt ISO9001: 2015

Certification Scope of the Management System

Sales of glass products (Except CCC certified products).

Validity of the certificate, certified organizations subject to supervision and review at least once a year after the examination and approval, the organization updates the two-dimensional code information, the certificate is effective. The certificate information is available at the Certification and Accreditation Regulatory Commission official website (www.cnca.gov.cn) query, but also through the company's website (www.zrcfn.com) query.

First certified date : Jul 19, 2018 Date of issued : Jul 19, 2018 Valid date : Jul 18, 2021

Zhongren Certification Co., Ltd.

Issued by : Haibo che

Address : No.5, 3F of 1st unit , 1st Building,
No. 73 of 2nd Western Sector 2nd Ring Road, Qingyang District, Chengdu
Tel : 028-62373001

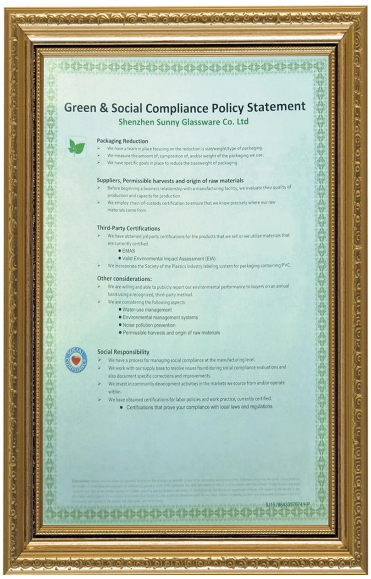

Green & Social Compliance Policy Statement

Shenzhen Sunny Glassware Co. Ltd

Packaging Reduction

- We have a team in place focusing on the reduction in size/weight/type of packaging.
- We measure the amount of, composition of, and/or weight of the packaging we use.
- We have specific goals in place to reduce the size/weight of packaging.

Suppliers, Permissible harvests and origin of raw materials

- Before beginning a business relationship with a manufacturing facility, we evaluate their quality of production and capacity for production.
- We employ chain-of-custody certification to ensure that we know precisely where our raw materials came from.

Third-Party Certifications

- We have obtained pipeline certifications for the products that we sell or we utilize materials that are currently certified.
  - EMAS
  - Valid Environmental Impact Assessment (EIA)
- We incorporate the Society of the Plastics industry labeling system for packaging containing PVC.

Other considerations:

- We are willing and able to publicly report our environmental performance to buyers on an annual basis using a recognized, third-party method.
- We are considering the following aspects:
  - Water-use management
  - Environmental management systems
  - Noise pollution prevention
  - Permissible harvests and origin of raw materials

Social Responsibility

- We have a process for managing social compliance at the manufacturing level.
- We work with our supply base to resolve issues found during social compliance evaluations and also document specific corrections and improvements.
- We invest in community development activities in the markets we source from and/or operate within.
- We have obtained certifications for labor policies and work practice, currently certified.
  - Certifications that prove your compliance with local laws and regulations

ASTM IOS9001-2015 Grüne und soziale Compliance Erklärung von Polidy

Factory Show

Hier sind die Bilder des Handels vorwiegend online, weitere Werksinformationen finden Sie unter:Werksbesichtigung

01 Factory

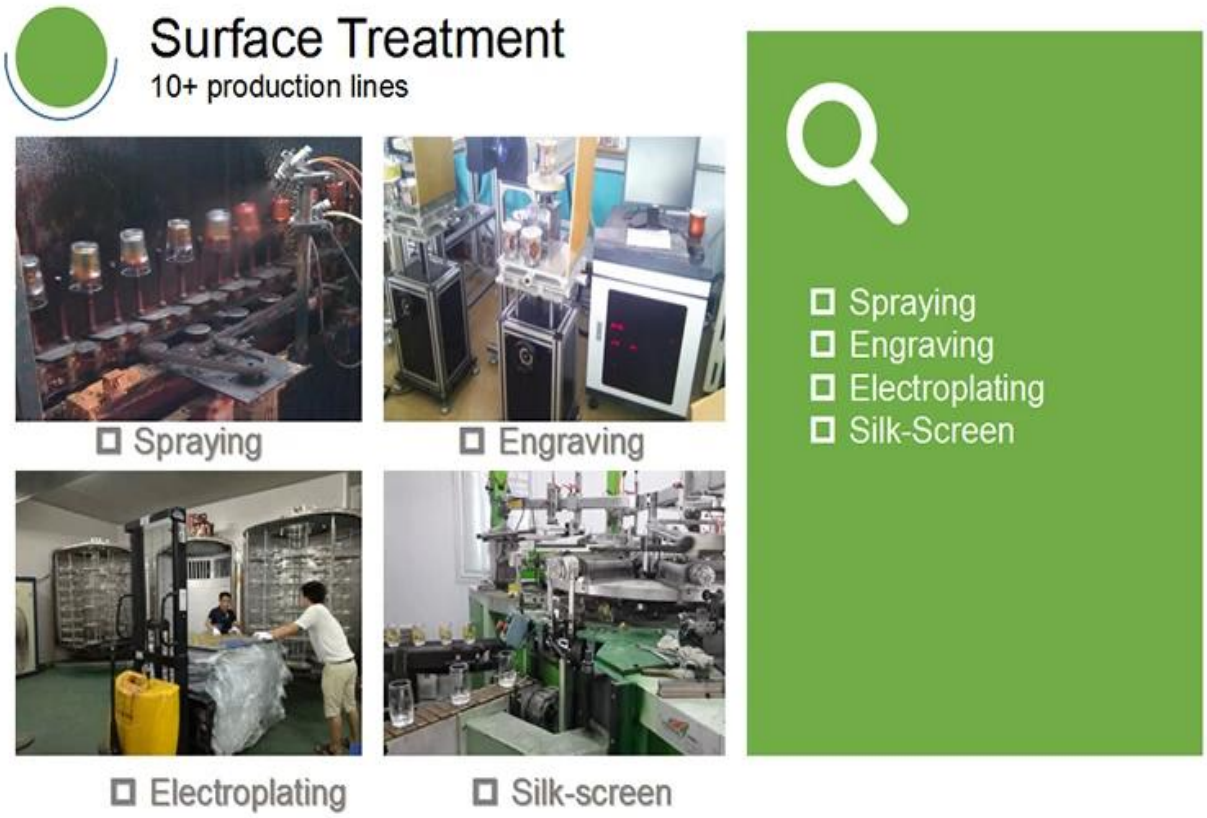

Andere Videos

Die Eigenschaften von maschinengepressten Glaskerzenhaltern

Normalerweise wird Open Machine Machine-Pressed Craft angewendet, um Kerzenleuchter herzustellen, die die folgenden Eigenschaften erfüllen: Oberer Durchmesser niedriger als der Boden

. Massenproduktion mit hohem MOQ

. Reliefmuster an der Außenwand

. Max-Min-Dicke: 1,5 ~ 10 mm

. Untere dicke: 4 ~ 30mm

. Kostengünstige Modellkosten an der Außenwand.

Anwendung methode

1. Verwenden Sie es unter der Anleitung des Erwachsenen
2. Waschen Sie es vor Gebrauch mit sauberem oder kochendem Wasser
3. Berühren Sie nicht den Rand der Glasschale, sondern versuchen Sie, den Boden oder den Griff zu ergreifen

Vorsichtsmaßnahmen

1. Bier, Rotwein, Weißwein, Getränk oder heißes Wasser dürfen nicht zu voll sein
2. Um Verletzungen der Hände Ihrer Kinder zu vermeiden, legen Sie diese bitte an eine Stelle, an die sie nicht gelangen können
3. Vermeiden Sie Stürze, Kollisionen und starke Stöße
4. Nicht verfügbar für den Mikrowellenherd
5. Um ein Zerbrechen zu vermeiden, legen Sie es nicht direkt auf das Feuer

Für mehr **Kerzenhalter** oder irgendein Glas,

Bitte besuchen Sie unsere Website:http://www.okcandle.com/

Oder hier können Sie uns besser kennenlernen: **FAQ**