زرقاء وبيضاء متدرجة الخزف الانجراف الأسطوانة لشموع

Product Details

بند اسم	زرقاء وبيضاء متدرجة الخزف الانجراف الأسطوانة لشموع
رقم الصنف.	SGSN17010510
بحجم	أعلى dia: 88mm قطره السفلي: 82 ملم الارتفاع: 103 مم الوزن: 325 جرام
سعة	السعة: 396 مل
عينة زمن	5 أيام إن وجدت شكل وحجم المنتجات 15 يوما إذا كان بحاجة إلى الشكل الجديد وحجم المنتجات
التعبئة	24 سلامة عادية التعبئةpcs / 36pcs / 48pcs الخ لكل الكرتون التصدير مع مقسم البيض
موك	3000PCS
توصيل زمن	في غضون 35 يوما بعد تم تاكيد الطلب
دفع شروط	B / L مقدما ، الرصيد المدفوع بعد عرض نسخة T / T إيداع 30 ٪ من
المنتج خاصية	1. عالية الجودة و أسعار تنافسية 2.Meet SGS ، LFGB الخ اختبار 3صديقة للEco. 4. تنطبق على نطاق واسع لاختبار العطر الخ

More Product Pictures

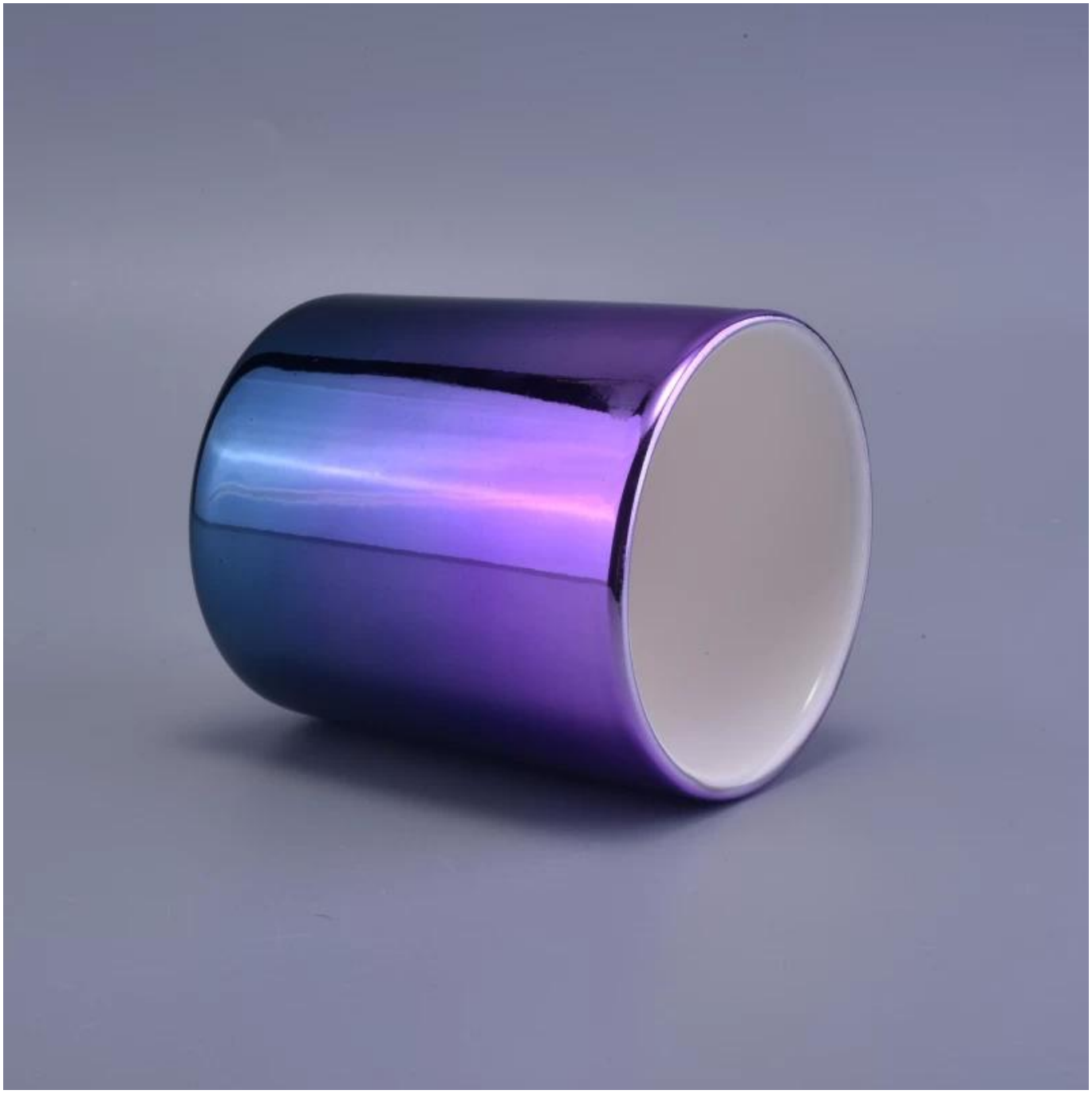

Order Guide

01 Select Product
02 Send Inquiry
03 Offer
04 Negotiation
05 Sample Confirmed
06 Pay Deposit
07 Start Production
08 Production Finished
09 Pay Balance
10 Deliver Goods
11 Good Evaluation & Repeat Order
24/7

مشمس زجاجيات هي المورد الرئيسي لحاملي الشموع في الصين منذ عام 1992 ، لدينا الجرار الزجاجية / السيراميك / الاسمنت الخ. و accessorriesmainly مطابقة إلى الولايات المتحدة الأمريكية والاتحاد الأوروبي والاتحاد الأفريقي مع أكثر من 24 عاما من الخبرة. نحن مراقبة صارمة على الجودة ، وفريق مراقبة الجودة لدينا فحص المنتجات من المواد الخام إلى الإنتاج ثم التعبئة خطوة بخطوة ، والتفتيش بدقة وفقا لمعيار AQL. ونحن نتطلع استفسارك والتعاون.