حاملي الشموع الزجاجية المميزة

Product Details

اسم العنصر	حاملي الشموع الزجاجية المميزة
رقم الصنف.	SGLYP17042221
بحجم	أعلى dia: 107mm ديا أسفل: 123mm الطول: 87mm الوزن: 307g القدرة: 730ml
وصف	مستديرة ، لحامل الشموع / للأكواب الزجاجية ، V آلة صنع ، شكل
وقت بسيط	1. 5 أيام إذا كانت موجودة في الشكل وحجم المنتجات 2. 15 أيام إذا كان في حاجة الشكل الجديد وحجم المنتجات
التعبئة	24 سلامة طبيعية التعبئةpcs / 36pcs / 48pcs الخ لكل الكرتون التصدير مع مقسم البيض
موك	10000PCS
موعد التسليم	في غضون 35 يوما بعد تأكيد النظام
شروط الدفع	B / L مقدما ، والتوازن بعد عرض نسخة T / T إيداع 30 ٪ بحلول
ميزة المنتج	1. جودة عالية وأسعار تنافسية 2. تلبية ASTM ، الرائدة مجانا 3. الايكولوجية-- ودية 4. تنطبق على نطاق واسع لحفل الزفاف ، الطرف ، المنزل ، شريط الخ. 5. آلة صنع

More Product Pictures

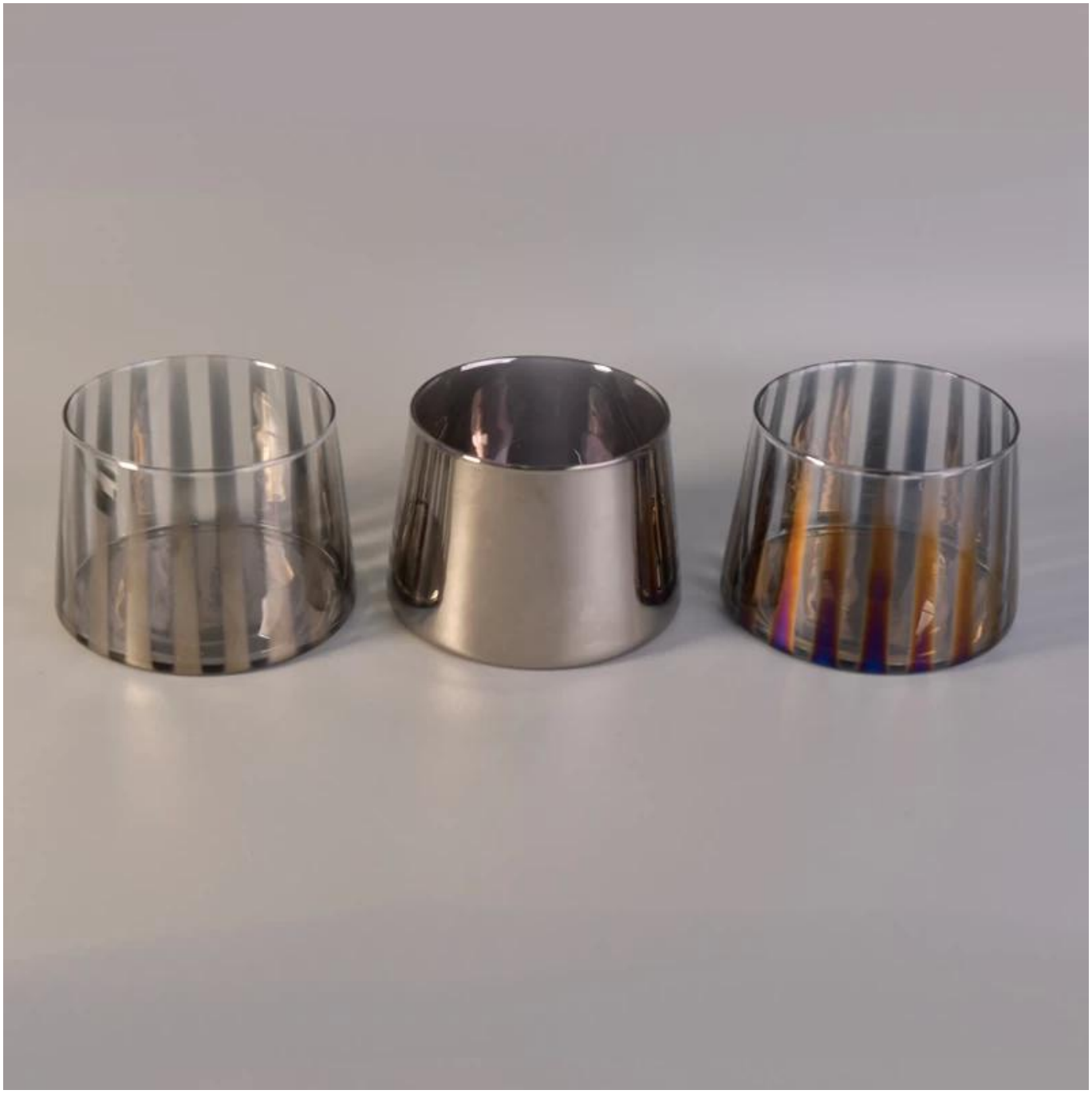

Similar Products Link

Office & Sample Room

شنتشن مشمس زجاجيات المحدودة تأسست في عام 1992. لقد كنا في هذا المجال لأكثر من 20 عاما ، كشركة مصنعة مهنية ، نحن المتخصصة في تصميم الأواني الزجاجية ، وتصنيع الأواني الزجاجية وكذلك التصدير. خطوط منتجاتنا تتراوح من اليدوية إلى آلة صنع. نحن بالفعل تنتج منتجات وفيرة ، driking مثل بهلوان الزجاج ، زجاج البورسليكات ، الزجاج بالرصاص ، إناء ، وعاء ، حامل الشموع ، ستيمواري ، منفضة سجائر ، أدوات المائدة ، الزجاج إلخ. جميع الأواني الزجاجية الاستخدام اليومي ، في المجموع هناك أكثر من 4000 أنماط مختلفة. لدينا فريق تصميم ممتاز لإنشاء منتجات مبتكرة وسفينة صارمة لمراقبة الجودة لضمان الجودة. معتمدة OEM / ODM serverice كذلك.

Factory Show

sunny

ASTM

Order Guide

الخدمات الشخصية	1. السماح بطباعة الشعارات الخاصة بك أو اسم العلامة التجارية. 2. يمكن اختيار أي لون بحرية بالنسبة لك. 3. ويمكن إجراء أي تصميم منك معنا. 4. معالجة مثل الشاشة الحريرية ، تغيير اللون ، المذهبة ، الصقيع ، نقش ، بالكهرباء ، الخ. 5 . professional التعبئة ، نافذة التعبئة والتغليف ، هدية التعبئة pvc ، التعبئة والتغليف مثل لون مربع . 6. جميع الشروط قابلة للتفاوض
نقاط قوية	1. أكثر من 23 عاما من الخبرة في الأعمال زجاجيات 2. آلة الضغط ، آلة النفخ اليدوي أو المنفوخ متوفرة. 3. أكثر من 5000 تصميم قوالب موجودة و 300 تصميم جديد لتطوير كل عام. 4. مصنع إنتاج الديكور الخاصة ومكونات مستقرة ، حزمة ، موردين الشحن. 5. نظام مراقبة الجودة الصارمة والتفتيش القياسية 6. ردود الفعل السريع وأفضل بعد البيع في كل وقت

التعليمات هنا

1) يمكنك الجمع بين العديد من العناصر المتنوعة في حاوية واحدة في أول طلبية؟

نعم نستطيع. ولكن ينبغي أن تصل كمية كل بند أمرنا موك.

2) إذا أي مشكلة في الجودة ، كيف يمكنك تسوية ذلك بالنسبة لنا؟

عند تفريغ الحاوية ، تحتاج إلى فحص جميع البضائع. إذا تم تأسيس أي منتجات كسر أو عيب ، يجب أن تأخذ الصور من الكرتون الأصلي. يجب تقديم جميع المطالبات خلال 15 يوم عمل بعد تفريغ الحاوية. هذا التاريخ يخضع لوقت وصول الحاوية.

3) لماذا اخترت لنا؟

1. لدينا خبرات غنية في تجارة الأواني الزجاجية لأكثر من 20 عاما و أكثر فريق محترف.

2. لدينا 10 خط إنتاج ويمكن تصنيع 15 مليون قطعة شهريا ، لدينا عمليات صارمة تمكننا من الحفاظ على معدل قبول أعلى من 99٪.

3. نعمل مع أكثر من 1800 عميل في حوالي 80 دولة.

4) كيف حول موك الخاص بك؟

منتجات مختلفة النوع سوف تكون مختلفة موك ، بالنسبة لبعض الأواني الزجاجية في الأوراق المالية ، الطلبات الصغيرة مقبولة.

5) كم شخص في قسم البحث والتطوير الخاص بك؟

لدينا 5 المصممين المحترفين ، وسوف يقومون بتطوير 15 تصاميم مبتكرة شهريا.

6) هل يمكن أن تعطيني خصمًا عن السعر؟

السعر يعتمد على الكمية ، إذا كنت تريد سعر جيد مع أمر صغير ، يمكنك جعل كمية أكثر في وقت واحد ، وتركها في مستودعاتنا ، سنحتفظ البضائع لك حتى تحتاج.

العودة إلى الصفحة الرئيسية