

المنتجات الجديدة
المنتجات الجديدة
المنتجات الجديدة
المنتجات الجديدة
المنتجات الجديدة
المنتجات الجديدة
المنتجات الجديدة
المنتجات الجديدة
المنتجات الجديدة
المنتجات الجديدة

Product Details

رقم الصنف.	SGDS16030718
مادة	الزجاج البورسليكات
اللون	واضح
حرفة	الفم في مهيب
الوقت العينات	1. أيام إذا كان في الخروج على شكل وحجم الزجاج 5. 2. 15 أيام إذا كان في حاجة الشكل الجديد أو حجم الزجاج
حزم	في الكرتون التصدير، الكرتون مع فاصل من الورق المقوى 36PCS or التعبئة العادية، 24
سعة المنتج	جهاز كمبيوتر شخصي شهريا 1.000.000 ~ 500000
موعد التسليم	في غضون 35 يوما بعد عينة وأمر مؤكد
شروط الدفع	B / L إيداع 30% بحلول ر / ر مقدما والتوازن ضد نسخة من
شحنة	عن طريق البحر، عن طريق الجو، بواسطة اكسبرس وكيل الشحن الخاص بك هو مقبول

المنتجات الجديدة
المنتجات الجديدة
المنتجات الجديدة
المنتجات الجديدة
المنتجات الجديدة
المنتجات الجديدة
المنتجات الجديدة
المنتجات الجديدة
المنتجات الجديدة
المنتجات الجديدة

1. أي شعار الطباعة على الجسم الزجاجي
2. رسمت، والصقيع، بالكهرباء، كارفر ليزر نمط للانتهاء Any. لون
3. الحزمة الخاصة مثل لف يتقلص، لون هدية مربع، هدية مربع أبيض الخ.
4. قالب جديد المفتوحة للزجاج والخشب والبلاستيك أو المعدن كما تريد.
5. مختلفة الحجم والأشكال تلبية احتياجاتكم.

مواصفات المنتج

1. كوب زجاج جدار مزدوج هو ابتكار عظيم. ويتكون أكواب من الزجاج البورسليكات، الذي هو أنيق، مشرق، رقيقة، ضوء، في متناول يدي ومقاومة للحرارة.
2. فريدة من نوعها تصميم جدار مزدوج يخلق طبقة فعالة للغاية من العزل التي تحافظ على المشروبات الساخنة الساخنة دون حرق أصابعك والمشروبات الباردة الباردة دون تكاثف فوضوي. ويمكن أن تحمل من 20- إلى 150 درجة.
3. متوفرة في مجموعة متنوعة من الأحجام لتأطير تماما الإسبريسو، الكابتشينو، والبيرة والمشروبات المثلجة، والقضاء إلى الأبد على الحاجة إلى السفينة النظارات.

الحارة موجه

1. البيرة، والنيبيذ الاحمر، والنيبيذ الأبيض، والمشروبات أو الماء الساخن لا تكون كاملة أيضا.

2. لتجنب ايداء يد أطفالك، الرجاء وضعه في مكان حيث لا يمكن أن تصل إلى
3. إسقاط تجنب الاصطدام وتأثير قوي
4. غير متوفر للمايكرويف
5. لمنعها من التشقق، لا وضعها على نار مفتوحة مباشرة

More Product Pictures





Office & Sample Room



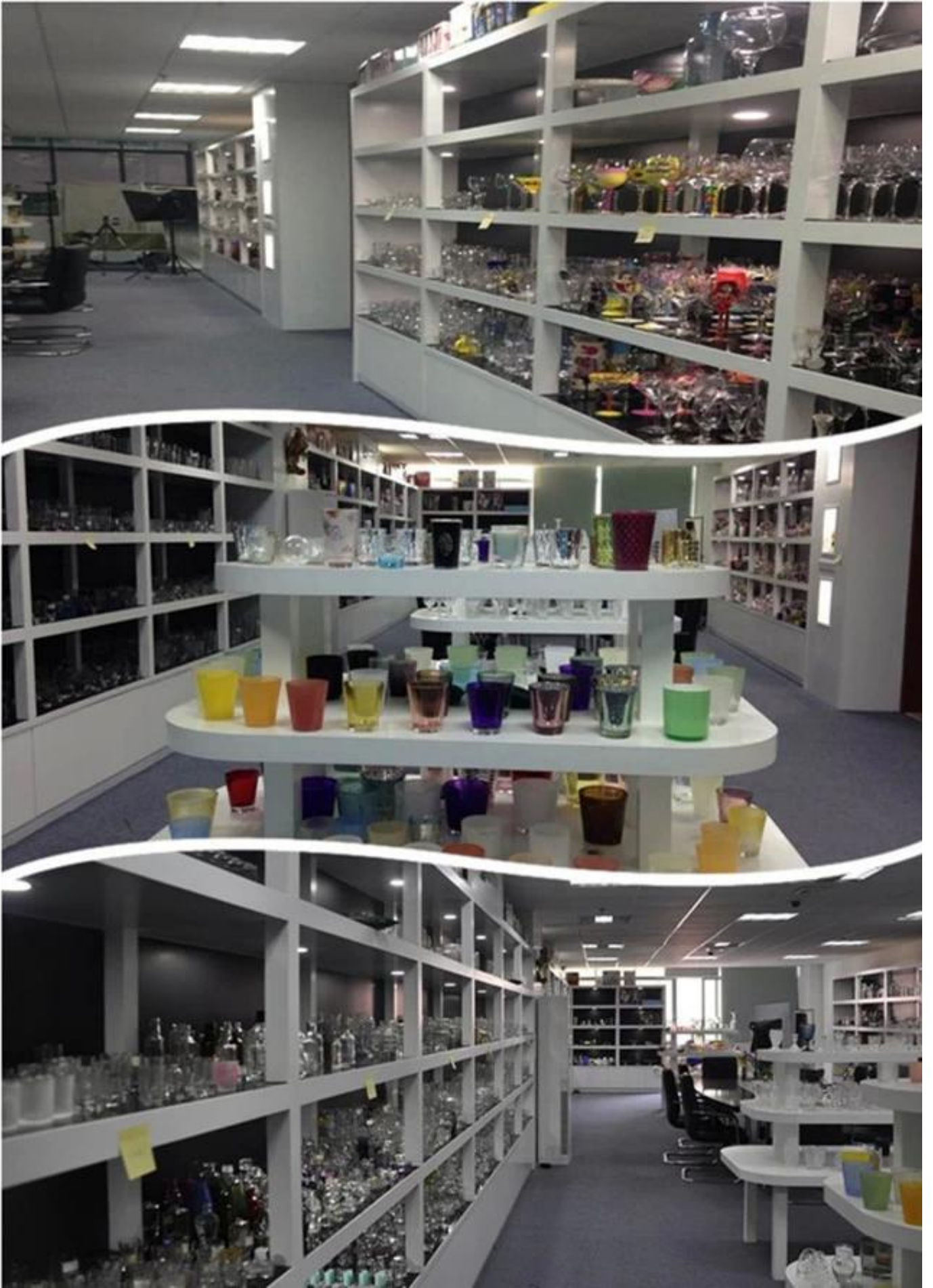

شهادة

Intertek

Doc Name: **Formaldehyde** Issue: **01/01/2014**

Address: **2000 NORTH CALIFORNIA AVENUE, SUITE 100
ANN ARBOR, MI 48106, USA
TEL: +1 734 769 0000**

Request Reference: **13011** Date: **04/29/2014**

Test Name: **Formaldehyde**

Test Report No: **13011**

Product Name: **Formaldehyde**

Lot No: **13011**

Quantity: **1**

Unit: **g**

Method: **13011**

Result: **0.000**

Specification: **0.000**

Pass/Fail: **Pass**

Signature: **[Signature]**

Stamp: **[Red Seal]**

Page: **1 of 1**

Intertek

Doc Name: **Formaldehyde** Issue: **01/01/2014**

Address: **2000 NORTH CALIFORNIA AVENUE, SUITE 100
ANN ARBOR, MI 48106, USA
TEL: +1 734 769 0000**

Request Reference: **13011** Date: **04/29/2014**

Test Name: **Formaldehyde**

Test Report No: **13011**

Product Name: **Formaldehyde**

Lot No: **13011**

Quantity: **1**

Unit: **g**

Method: **13011**

Result: **0.000**

Specification: **0.000**

Pass/Fail: **Pass**

Signature: **[Signature]**

Stamp: **[Red Seal]**

Page: **1 of 1**

Intertek

Doc Name: **Formaldehyde** Issue: **01/01/2014**

Address: **2000 NORTH CALIFORNIA AVENUE, SUITE 100
ANN ARBOR, MI 48106, USA
TEL: +1 734 769 0000**

Request Reference: **13011** Date: **04/29/2014**

Test Name: **Formaldehyde**

Test Report No: **13011**

Product Name: **Formaldehyde**

Lot No: **13011**

Quantity: **1**

Unit: **g**

Method: **13011**

Result: **0.000**

Specification: **0.000**

Pass/Fail: **Pass**

Signature: **[Signature]**

Stamp: **[Red Seal]**

Page: **1 of 1**