12 □□□ □□□□ □□□□□□□ □□□□□ □□□□□□□□□□oz □□□□□□□□ □□□□□□□□ □□□

Product Details

رقم الشيء.	SGJBS18032712
مواد	مواد عالية من الزجاج الأبيض
حرفة	آلة صنع جرة شمعة الزجاج
الوقت العينات	1. 5 أيام إذا كان هناك شكل وحجم الزجاج 2. 15 يوما ، إذا كنت في حاجة إلى شكل جديد وحجم الزجاج
التعبئة والتغليف	التعبئة العادية ، 4 قطع في المربع الداخلي ، 48 قطعة في المربع
قدرة المنتج	قطعة شهريا 1،000،000 ~ 500،000
موعد التسليم	في غضون 35 يوما بعد العينة وتأكيد النظام
شروط الدفع	B / L مقدما والتوازن ضد نسخة من T / T إيداع 30 ٪ بحلول
شحنة	عن طريق البحر ، عن طريق الجو ، من خلال التعبير عن وكيل التسليم مقبولة
مواصفات المنتج	1. ديكور المنزل الزجاج شمعة جرة من جودة عالية 2. مناسبة للاستخدام في الفندق ، المنزل ، إلخ. 3 ASTM. تلبية اختبار
لاختيارك	1. مختلف التصاميم والأحجام للاختيار 2 أي لون مطلي ، والباردة ، والطلاء بالكهرباء ، نموذج ليزر تجهيز القاطع 3. حزمة خاصة كما يتقلص الفيلم ، هدية مربع اللون ، هدية مربع أبيض ، الخ. 4. نحن حصريون للموظفين لمراقبة الجودة 5. لدينا ورشة عمل ومستودع المهنية لضمان التسليم في الوقت المحدد

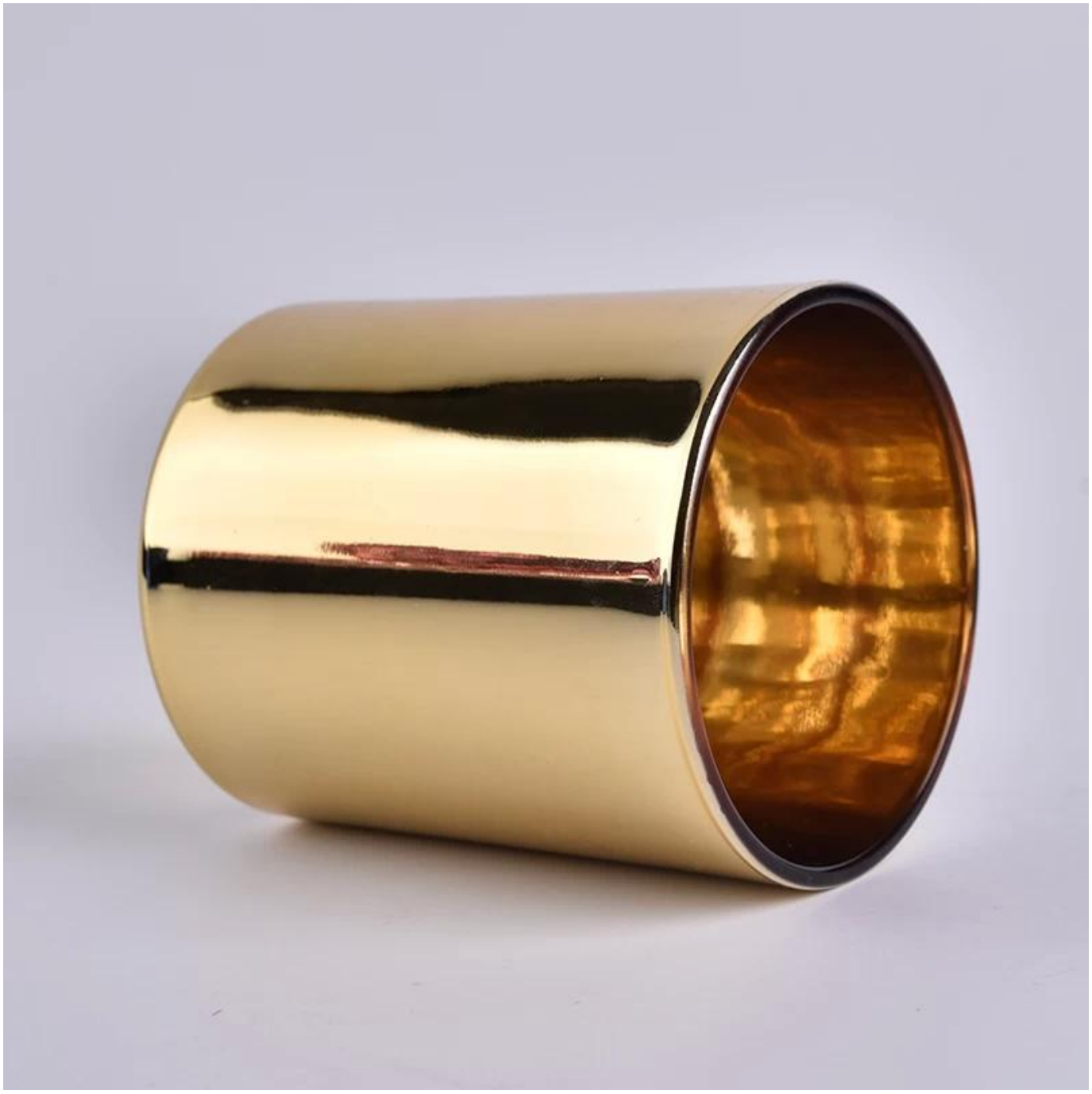

pall
ious!

Factory Tour >>

Customers Visiting

^
^
Trade Show Visiting

<< Office Visiting

Sample Room

4,000+ Items for Choice

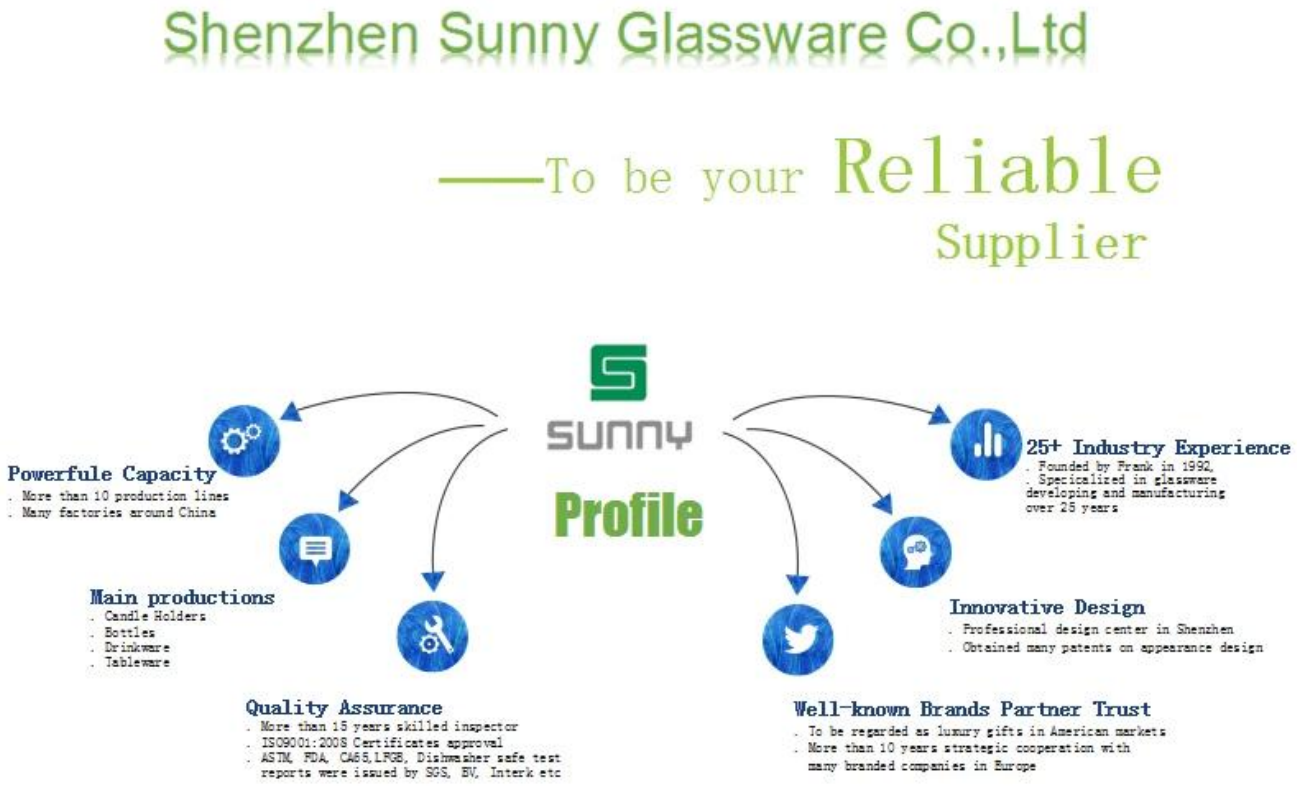

ملامح أشهر الزجاج المنفوخ

. 1. الفائدة ، بما في ذلك عدد القوالب والآلات والتأثيرات السطحية والألوان ، إلخ

2. التحكم في الجودة أمر صعب والتسامح من حيث الحجم والوزن والشكل أكبر.

3. السعر مرتفع والمنتج يقتصر على تقنية خاصة من الزجاج.

طريقة التطبيق

1. استخدمه تحت توجيه شخص بالغ

2. غسله بالماء النقي أو المغلي قبل الاستخدام

3. لا لمس حافة كوب زجاجي ، حاول أن تأخذ القاع أو التعامل معها

تدابير وقائية

1. لن تكون مزدحمة البيرة والنبيذ الأحمر والنبيذ الأبيض والمشروبات أو الماء الساخن

2. لتجنب إيذاء أطفالك باليد ، يرجى وضعها في مكان لا يمكنهم الوصول إليه

3. لا تسقط ، تصادم وتأثير قوي

4. لا الميكروويف

5. لمنع تكسير ، لا تضعها مباشرة على نار مفتوحة

، للمزيد من **الشمعة** أو أي زجاجيات

يرجى زيارة موقعنا على شبكة الانترنت:http://www.okcandle.com/

أو ، يمكن أن تساعدك على تعلم المزيد عنا: **التعليمات**