



Product detail:

| | |
|--------------------------|--|
| Perkara No. | SGDWQ |
| Bahan | Kaca borosilikat |
| Kraf | Handmade |
| Masa sampel | 1. 5 hari jika di pintu keluar berbentuk dan saiz kaca 2. 15 hari jika perlu bentuk baru atau saiz kaca |
| Pembungkusan | Pembungkusan biasa, 24 atau 36pcs ke dalam karton eksport, karton dengan pembahagi kadbod |
| Kapasiti Produk | 500,000 ~ 1,000,000 pcs per bulan |
| Masa penghantaran | Dalam masa 35 hari selepas sampel dan perintah yang disahkan |
| Syarat-syarat pembayaran | Deposit 30% oleh T / T terlebih dahulu dan bakinya terhadap salinan B / L |
| Penghantaran | Melalui laut, melalui udara, oleh Express dan ejen perkapalan anda boleh diterima |
| Ciri-ciri Produk | 1. Sesuai untuk digunakan di pub, hotel, restoran, rumah, dan lain-lain 2. Profesional Q / C untuk kawalan kualiti 3. Harga yang kompetitif dan kualiti 4. Bertemu FDA ujian dan makanan gred |
| Untuk pilihan anda | 1. Mana-mana logo percetakan pada badan kaca Warna 2. Any dicat, fros, menyepuh dgn listrik, corak laser pengukir untuk penamat 3. Pakej Khas seperti bungkus pengecutan, warna kotak hadiah, kotak hadiah putih dan lain-lain 4. acuan baru Terbuka untuk kaca, kayu, plastik atau logam yang anda suka 5. saiz dan bentuk yang berbeza memenuhi keperluan anda |



Product show:







Borosilicate glass

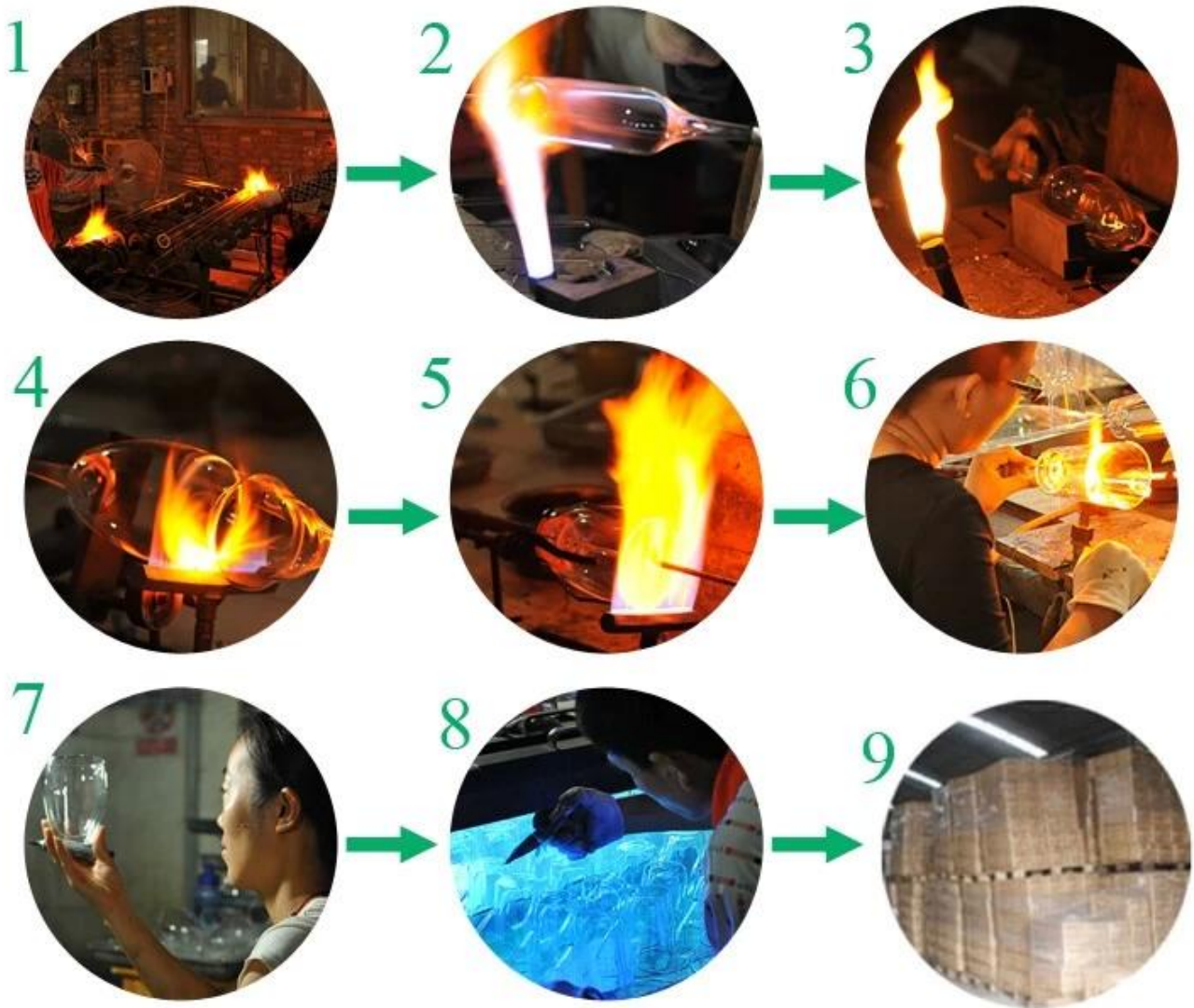

Related products:

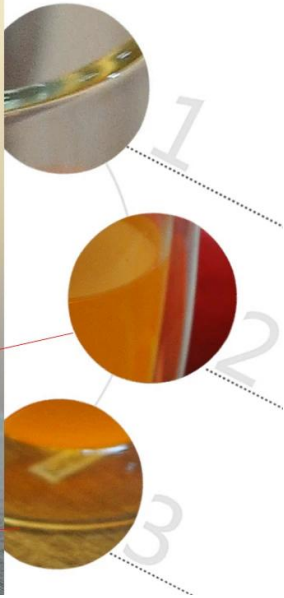
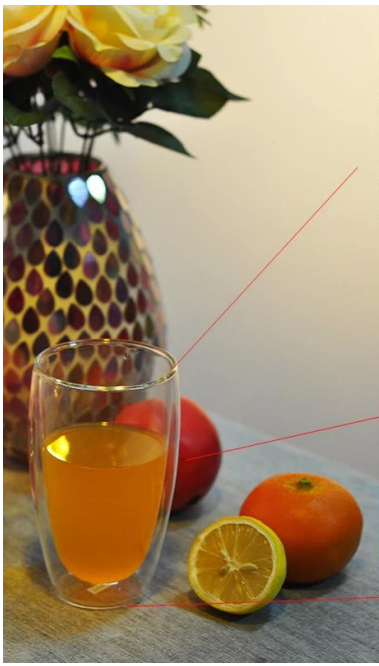

Borosilikat New kaca dinding dua minum gelas



borosilikat kaca dinding tunggal



Company show:





Certification:



FDA, LFGB



About us:





Kaedah permohonan:

1. Dengan menggunakan ia di bawah panduan daripada orang dewasa.
2. Basuh dengan air bersih atau mendidih sebelum boleh digunakan.
3. Tidak menyentuh pinggir kaca cawan, cuba untuk mengambil bahagian bawah atau pemegang daripadanya.

Peringatan:

1. Bir, wain merah, wain putih, minuman atau air panas tidak terlalu penuh.
2. Untuk mengelakkan menyakiti tangan anak-anak anda, sila letakkan di dalam tempat di mana mereka tidak akan sampai.
3. Elakkan menjatuhkan, Perlanggaran dan kesan yang kuat.
4. Tidak tersedia untuk ketuhar gelombang mikro.
5. Untuk mengelakkannya daripada retak, jangan meletakkannya di atas api terbuka secara langsung.

FAQ

Untuk maklumat lanjut, sila layari laman web kami: www.okcandle.com