

# Pusingan Sanding frosted glass lilin pemegang

## Product Details

	Nama item	<a href="#">Ombre kaca berwarna-warni lilin membuat cawan pemegang</a>
	Item No.	SGLYP17042212
	Saiz	Atas dia:100 mm Bawah dia:100 mm Ketinggian: 88 mm Berat: 234 g Kapasiti: 570 ml
	Description/kawalan	Mesin dibuat, V-shape, bulat, bagi pemegang lilin / cawan kaca
	Sampel masa	1. 5 hari jika pada wujud bentuk dan saiz produk 2. 15 hari jika perlu baru bentuk dan saiz produk
	Pembungkusan	Keselamatan biasa pembungkusan 24pcs/36pcs/48pcs dll setiap eksport kadbod dengan telur pembahagi
	MOQ	10000pcs
	Masa penghantaran	Dalam tempoh 35 hari selepas perintah yang disahkan
	Terma pembayaran	30% deposit oleh T/T terlebih dahulu, bakinya selepas menunjukkan salinan B/L
Ciri-ciri produk	<ol style="list-style-type: none"><li>1. kenaikan harga kualiti dan competitive</li><li>2. memenuhi ASTM, membawa percuma</li><li>3. mesra alam</li><li>4. secara meluas digunakan untuk perkahwinan, parti, Laman Utama, bar dan lain-lain.</li><li>5. Mesin yang dibuat</li></ol>	

## More Product Pictures



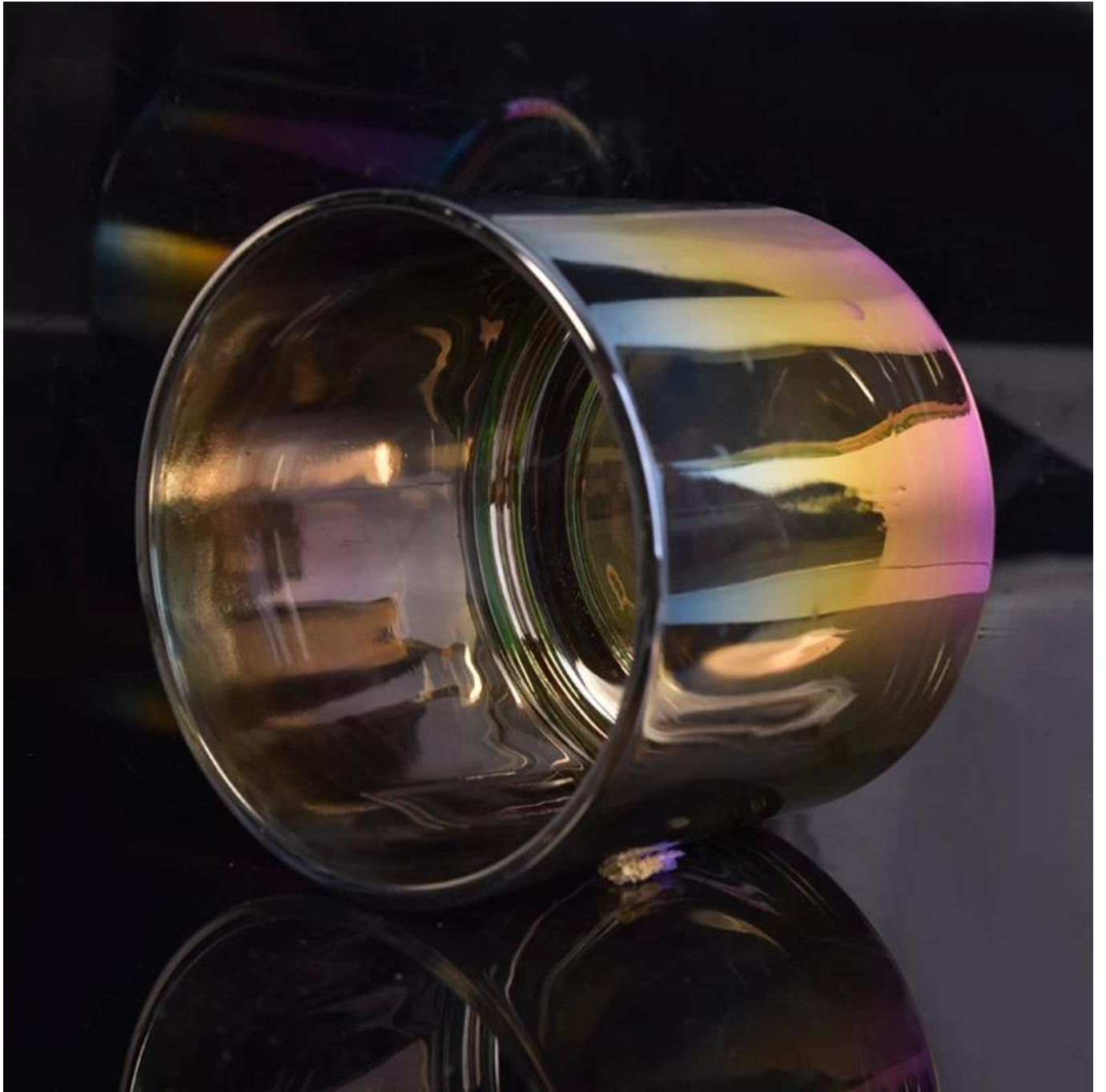



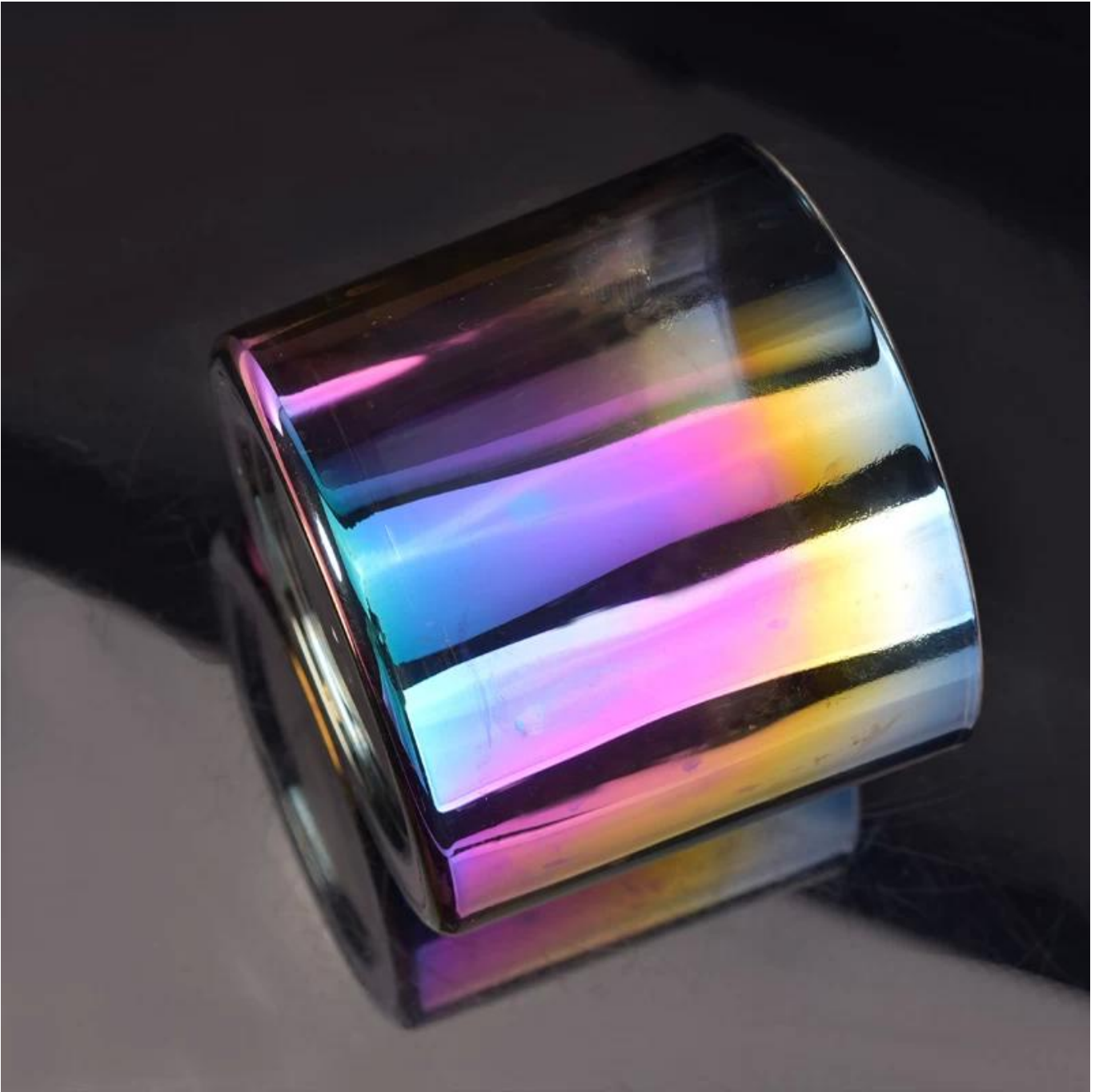





  
[Similar Products Link](#)

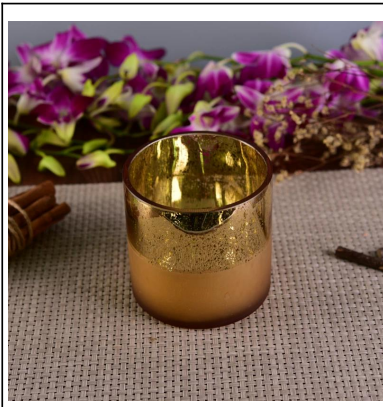

## Office & Sample Room

[Shenzhen barangan kaca cerah Co, Ltd](#) ditubuhkan pada tahun 1992. Kami telah berkecimpung dalam bidang industri ini selama lebih daripada 20 tahun, sebagai pengilang profesional, kami khusus dalam mereka bentuk barangan kaca, pembuatan barangan kaca serta mengeksport. Kami produk talian terdiri daripada buatan tangan ke mesin yang dibuat. Kami telahpun menghasilkan banyak produk seperti [kaca gelas minuman](#), [kaca borosilicate](#), [gelas ditembak](#), [pasu](#), [mangkuk](#), [lilin](#), [stemware](#), [ashtray](#), [pinggan mangkuk](#), [kaca driking](#), dan lain-lain. Semua dalam harian penggunaan barangan kaca, secara keseluruhan tidak akan lebih daripada 4,000 gaya yang berbeza. Kami mempunyai satu pasukan reka bentuk yang sangat baik untuk penciptaan produk inovatif dan team QC ketat bagi assurance kualiti. OEM/ODM serverice disokong juga.





# Factory Show





# ASTM



Order Guide



Perkhidmatan peribadi	<ol style="list-style-type: none"> <li>1. terizin mencetak logo atau jenama anda.</li> <li>2. sebarang warna boleh dipilih secara percuma untuk anda.</li> <li>3. sebarang Reka bentuk boleh dibuat daripada anda dengan kami.</li> <li>4. pemprosesan seperti silk-screen Tukar warna, sepuhan air emas, frost, mengkuriskan, electroplate, dan lain-lain.</li> <li>5. profesional pembungkusan seperti kotak warna, PVC pembungkusan, pembungkusan tingkap, pembungkusan Hadiah</li> <li>6. Semua terma-terma boleh dirunding.</li> </ol>
Mata kuat	<ol style="list-style-type: none"> <li>1. lebih daripada 23 tahun pengalaman dalam perniagaan barangan kaca</li> <li>2. Mesin ditekan, ditiup atau mesin ditiup disediakan.</li> <li>3. Perihal 5000 rekabentuk acuan wujud dan 300 baru Reka bentuk pembangunan setiap tahun.</li> <li>4. memiliki hiasan pengeluaran kilang dan stabil komponen, pakej, pembekal perkhidmatan pengangkutan.</li> <li>5. sistem kawalan kualiti tegas dan pemeriksaan yang standard</li> <li>6. maklum balas cepat dan terbaik selepas jualan sepanjang masa</li> </ol>

Di sini Soalan Lazim

1) boleh anda menggabungkan banyak barang-barang yang berbagai-bagai dalam satu bekas dalam perintah pertama saya?

ya kita boleh. Tetapi kuantiti setiap item disusun harus mencapai MOQ kami.

2) Jika mana-mana masalah kualiti, bagaimana boleh anda menjelaskan ia untuk kita?

Apabila melaksanakan bekas, anda perlu memeriksa semua kargo. Jika mana-mana produk yang pecah/patah atau kecacatan telah ditubuhkan, anda mesti mengambil gambar dari karton asal tersebut. Semua tuntutan tersebut perlu dikemukakan dalam tempoh 15 hari bekerja selepas melaksanakan bekas. Tarikh ini adalah tertakluk kepada waktu ketibaan kontena.

3) mengapa anda memilih kami?

1. kami mempunyai pengalaman yang kaya dalam perdagangan barangan kaca untuk lebih 20 tahun dan pasukan yang paling profesional.

2. kami mempunyai 10 barisan pengeluaran dan boleh mengeluarkan 15 juta keping sebulan, kami mempunyai proses-proses yang ketat, yang membolehkan kita untuk mengekalkan kadar penerimaan melebihi 99%.

3. kami bekerja dengan lebih 1,800 pelanggan di kira-kira 80 buah negara.

4) bagaimana pula anda MOQ?

Jenis produk yang berbeza akan berbeza MOQ, bagi beberapa barangan kaca dalam stok, pesanan yang kecil akan diterima.

5) berapa ramai orang di Jabatan R & D anda?

Kami mempunyai 5 pereka profesional, dan mereka akan membangunkan 15 rekabentuk yang inovatif secara bulanan.

6) boleh awak beri saya harga diskaun tentang harga?

Harga bergantung kepada kuantiti anda, jika anda mahu harga yang baik dengan perintah yang kecil, anda boleh membuat lebih banyak kuantiti dalam satu-satu masa, dan membiarkan mereka di gudang kami, kami akan menyimpan barangan anda sehingga anda perlukan.



**Shenzhen Sunny Glassware Co., Ltd.**

Sales: Lydia Li  
Tel: + 86 15071235950  
Email: sales9@sunnyglassware.com  
Skype: sunnyglassware051  
Whatsapp: 18867570923

<http://www.okcandle.com>

The business card features a light green background with a white grid pattern. On the right side, there is a QR code with a small portrait of a woman in the center. Below the QR code is a decorative illustration of a round glass fishbowl containing two goldfish, a red heart, and some green plants. The text is in a clean, sans-serif font, with the company name in a larger, bold green font.



[Kembali Laman Utama](#)