Cuivre de haute qualité placage parfumé cire en acier inoxydable jarres bougie

Product Details

Nom de l'article	**Cuivre de haute qualité placage parfumé cire en acier inoxydable jarres bougie**
Numéro d'article	SGYB17031306
Taille	Diamètre supérieur: 81mm Diamètre du bas: 83mm Hauteur: 90mm Poids: 159g Capacité: 383ml Couvercles Dia: 82mm Hauteur: 7mm Poids: 75g
Marque	Verrerie ensoleillée
Temps d'échantillonnage	1,5 jours pour exister dans la forme et la taille des produits 2:15 jours si vous avez besoin de nouvelle forme et la taille des produits
Emballage	Emballage de sécurité normal 24pcs / 36pcs / 48pcs par carton, etc exportation avec diviseur d'oeufs
Moq	5 000 pièces
Heure de livraison	Dans les 35 jours après la commande confirmée
Modalités de paiement	Dépôt de 30% par T / T à l'avance, le solde après avoir montré la copie de B / L
Caractéristiques du produit	1.Highquality et prix concurrentiels 2.Meet FDA, SGS, LFGB test etc 3.Eco-friendly 4.Widely s'applique au mariage, à la fête, à la maison, à la barre etc. 5.Machine faite

More Product Pictures

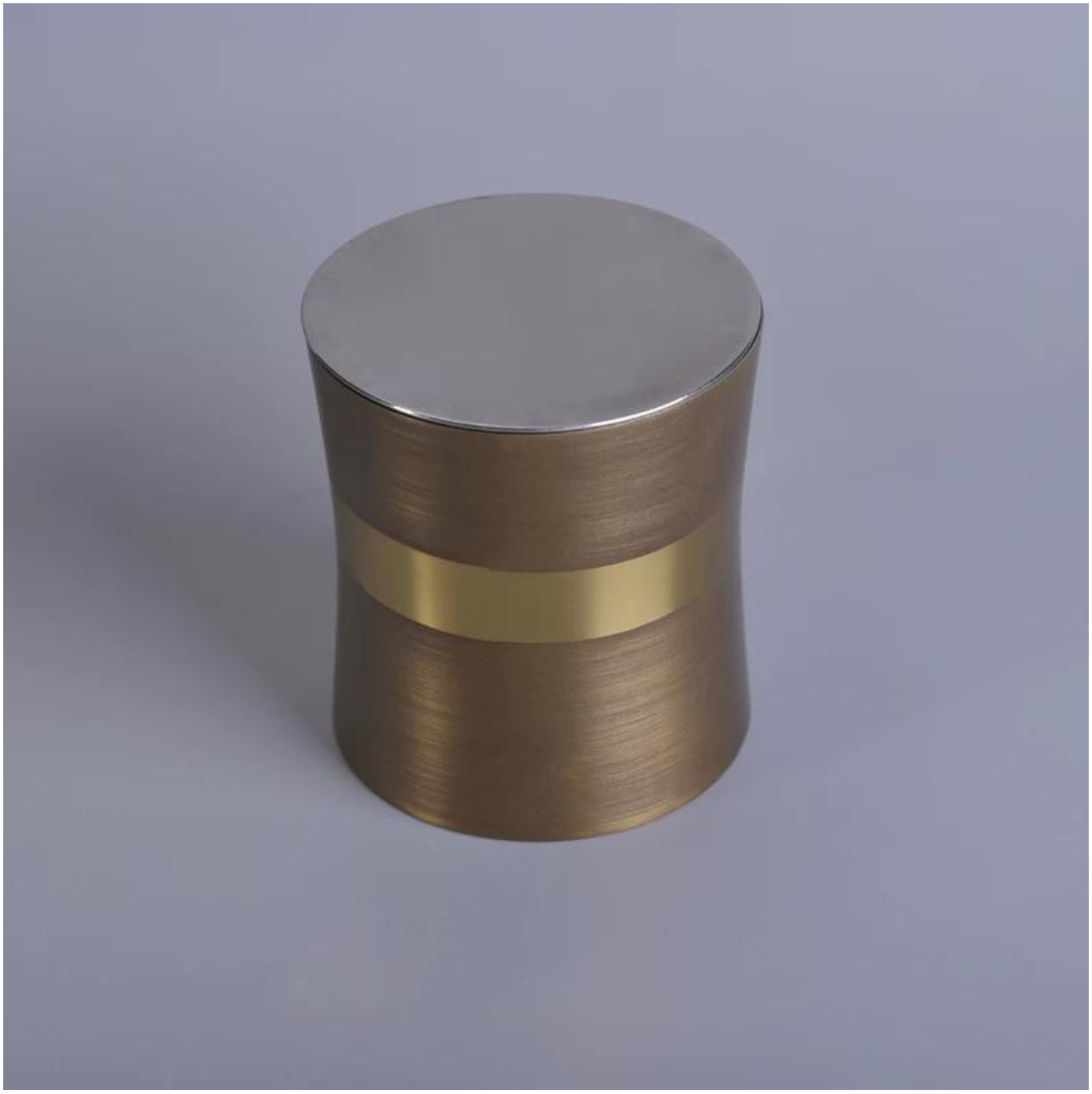

Office & Sample Room

Factory Show

Les caractéristiques de Mois verre soufflé

1. Son avantage, y compris l'abondance sculpt, techniques, effets de surface, la couleur etc.
2. La qualité est un contrôle difficile et La tolérance de la taille, le poids et la forme sont plus grandes.
3. Le prix est élevé et le produit est limité Pour le verre technique spécial.

Méthode d'application

1. L'utiliser sous le guide de l'adulte
2. Laver avec de l'eau propre ou bouillante avant utilisation
3. Ne pas toucher le rebord de la tasse de verre, essayez de prendre le fond ou la poignée de celui-ci

Précautions

1. Bière, vin rouge, vin blanc, boisson ou chaud L'eau n'est pas trop pleine
2. Pour éviter de blesser la main de vos enfants, s'il vous plaît mettez-le à l'endroit où ils ne peuvent pas atteindre
3. Évitez de tomber, Collision et fort impact
4. Non disponible pour four à micro-ondes
5. Pour éviter qu'il ne craque, ne le mettez pas directement au feu ouvert

Pour plus bougeoir Ou toute verrerie,
Veuillez visiter notre site Web: Http://www.okcandle.com/
Ou ici peut vous aider à en savoir plus à propos de nous: **FAQ**
Nous nous réjouissons de votre Enquête et coopération.

Page d'accueil arrière